



9. Int. Schwalbacher Weihnachtsopen 2011

Vom 26. bis zum 30. Dezember fand in der Turn- und Festhalle in Elm das 9. Internationale Schwalbacher Weihnachtsopen statt.

98 Teilnehmer aus ganz Deutschland, aus Italien, Frankreich und Spanien waren angereist.

Das Weihnachtsopen stand unter der Schirmherrschaft von Bürgermeister Hans Joachim Neumeyer.

Er ließ es sich nicht nehmen, zusammen mit dem Präsidenten des Saarländischen und Deutschen Schachbundes Herbert Bastian, der auch angereist war, die erfolgreichen Teilnehmer zu ehren.

Das Turnier wurde in zwei Leistungsgruppen ausgetragen, jeweils sieben Runden wurden an fünf Tagen gespielt.

Im stark besetzten A-Open konnte sich nach spannendem Verlauf überraschend Jörg Klein aus der Nachbargemeinde Saarwellingen durchsetzen, vor den höher eingestuft Reinhold Müller (Fidemeister) aus Saarbrücken und Andre Oberhofer ebenfalls aus Saarbrücken, die die Plätze zwei und drei belegten.

Der Titelverteidiger Hendrik Tabatt aus Schwarzenbach musste sich nach mäßigem Start diesmal hinter Dominik Faas aus Püttlingen, der Vierter wurde, mit dem fünften Platz zufrieden geben.

Umso besser lief es dann für Hendrik allerdings beim Weihnachtsblitzturnier, das zur Halbzeit des Weihnachtsopen stattfand.

Er siegte hier vor Elvira Behrend-Sakhatova (WGM) und Slim Belkhdja (GM) und weiteren 44 Teilnehmern.

Auch im B-Open schenkte man sich nichts.

Hier siegte Maximilian Zibert aus Trier vor dem Lokalmatador Arno Koch aus Schwalbach, Fabian Meiser aus Illingen, Hubertus Lukas aus Siersburg und Julio Armesto aus Trier.

Erfreulicherweise gab es noch weitere Schwalbacher Erfolge im B-Open. Helmut Pohl sicherte sich den Sieg in der Ratinggruppe DWZ<1700 und Helmut Jung wurde als bester Senior ausgezeichnet.

Besonders erwähnenswert dabei, dass Helmut Jung erst vor ein paar Wochen zum SV Schwalbach kam, er hatte bisher noch nie in einem Verein gespielt.

Alle Teilnehmer zeigten sich beeindruckt von der guten Organisation und der Bewirtung durch den SV Schwalbach und versprachen, im nächsten Jahr, zum dann 10-jährigen Jubiläum, wiederzukommen.

Der Schachverein Schwalbach bedankt sich herzlich bei allen Teilnehmern, Helfern und der Gemeinde Schwalbach für ihre Unterstützung.

Bernd Löw

Das Foto der Sieger

Abschlußtabelle des A-Turniers

Rang Teilnehmer	Verein/Ort	Punkte	Buchh
1. Klein,Jörg	SC Saarwellingen	5.5	29.0
2. Müller,Reinhold	SV Saarbrücken 1970 e.V.	5.5	28.0
3. Oberhofer,Andre	Saarbrücker Gambit 89 e.V.	5.5	27.0
4. Faas,Dominik	SV Steinitz Püttlingen	5.0	29.0
5. Tabatt,Hendrik	SC Caissa Schwarzenbach	5.0	24.5
6. Giese,Tilman	SC Turm Illingen	4.5	30.0
7. Ziegler,Mario	SC Turm Illingen	4.5	29.0
8. Vogel,Johannes	SK Landau	4.5	28.0
9. Geshnizjani,Ramin T.	SF Wadgassen/Differten e.V.	4.5	27.0
10. Radtke,Eduard	SC Anderssen St.Ingbert 192	4.5	25.0
11. Yin,Stanley	SC Caissa Schwarzenbach	4.0	31.0
12. Müller,David	Sfr.Konz-Karthaus	4.0	29.5
13. Wolf,Ulrich	SC Caissa Schwarzenbach	4.0	28.5
14. Langenfeld,Stefan	SVG Salzgitter e.V.	4.0	25.5
15. Paolini,Fabio	Saarbrücker Gambit	4.0	24.5
16. Dill,Karl	SC Lebach 1975 e.V.	4.0	23.0
17. Gress,Alexander	SC Caissa Schwarzenbach	4.0	20.5
18. Fell,Fabian	Sfr.Saarburg-Trier	3.5	28.0
19. Rosenkranz,Christian	SV Schiffweiler	3.5	27.5
20. Becker,Thomas	SC Turm Winterbach	3.5	27.5
21. Klug,Christian	SC Bopfingen e.V.	3.5	24.5
22. Krpan,Karlo	SG 1927 Ens Dorf	3.5	24.5
23. Henschel,Friedrich	SC Turm Illingen	3.5	23.0
24. Müller,Michael	Sfr.95 Pirmasens-Ruhbank	3.5	21.5
25. Leinen,Willi	Sfr.Konz-Karthaus	3.5	19.5
26. Spiegelberg,Silvia	SK Freiburg Zähringen 1887	3.0	28.0
27. Kuhn,Patrick	SC Turm Illingen	3.0	23.5
28. Peetz,Ludwig,Prof. Dr.	SK Zweibrücken	3.0	23.0
29. Becker,Carsten	SV Schwalbach	3.0	23.0
30. Griesinger,Christian	SG Trier	3.0	22.0
31. Simic,Dino	SC Lebach 1975 e.V.	3.0	19.5
32. Friedrich,Elias	SC GEMA St.Ingbert	3.0	18.0
33. Steffen,Maximilian	SC Lebach 1975 e.V.	2.5	23.0
34. Deutsch,Thomas	SC GEMA St.Ingbert	2.0	26.0
35. Van Rienen,Willy	SC Emmersweiler	2.0	24.0
36. Meul,Willi	Schachverein 1925 Hürth	2.0	16.5
37. Stephanus,Josef	SV Saarbrücken 1970 e.V.	1.5	23.0
38. Tratar,Willi	Gambit Gusenburg	1.5	19.5
39. Martin,Paul Guido	SV Schwalbach	1.5	19.0
40. Klicker,Fritz	SV Riegelsberg 1926	1.0	17.5

Seite 3 →



Referent für DWZ- und Passwesen gesucht

Hiermit rufe ich auf, sich in seinem Verein umzuhören, wer das Amt des DWZ- und Passreferent übernehmen möchte.

Interessenten sollten sich bitte an mich oder die Geschäftsstelle wenden.

Sollte sich niemand für dieses Amt zur Verfügung stellen, gibt es nach der GV 2012 keine DWZ-Auswertungen und keine Bearbeitung von An- und Abmeldung von Verindmitgliedern mehr!

Mit freundlichen Grüßen: Alexander Hümbert

Einladung

zur 5. Deutschen Lehrermeisterschaft vom 24. Februar – 25. Februar 2012 in Berlin; Zum fünften Mal richtet die Deutsche Schulschachstiftung die Deutsche Lehrermeisterschaft aus. Wir laden alle Lehrerinnen und Lehrer herzlich ein.

Ort: BEST-Sabel-Bildungszentrum GmbH, Littenstraße 109, 10179 Berlin-Mitte

Anfahrt: Nähe U-Bahnhof Klosterstr.(U2) / U+S-Bhf. Jannowitzbrücke (U8) Webseite: <http://schach.best-sabel.de/>

Programm:Freitag, den 24. Februar 2012, Anreise und ab 20.00 Uhr Simultan gegen Ex-Juniorenweltmeister GM Arik Braun

Samstag, den 25. Februar 2011

10.00 Uhr – 18.00 Uhr: 5. Deutsche Lehrermeisterschaft 2011
Gemütlicher Ausklang – wer will - in einer Berliner Gaststätte.

Modus:7 Runden nach Schweizer System, 25 min Bedenkzeit pro Spieler und Partie.

Es wird wieder in zwei Gruppen („Hobbyspieler“ und „Meisterklasse“) gespielt. Bitte bei der Anmeldung angeben, für welche Gruppe gemeldet wird.

Teilnehmer: Startberechtigt sind alle Lehrerinnen und Lehrer an staatlichen Schulen oder Privatschulen. „Schachlehrer“, die von außerhalb an den Schulen ein Schachangebot anbieten, sind auch startberechtigt. Ein Nachweis muss erbracht werden.

Unterkunft: Die Unterkunft kann frei gebucht werden. Das vorgeschlagene Hotel der DSJ wird noch bekannt gegeben.

Kosten: Das Startgeld für die Deutsche Lehrermeisterschaft beträgt 15 Euro.

Das BEST-Sabel-Bildungszentrum bietet am Samstag eine Verpflegung (warmes Buffet) an zu einem Preis von ca. 15,- Euro pro Person. Fahrt- und Übernachtungskosten müssen von den Teilnehmern getragen werden.

Preise: Die fünf erstplatzierten Teilnehmer erhalten einen Pokal. Weiterhin gibt es Pokale und attraktive Sachpreise für den besten Hauptschul-, Berufsschul-, Grundschul-, Förderschul-, Realschul- und Gymnasiallehrer.

Turnierorganisation: Jörg Schulz und Martin Sebastian, Vizepräsident des Berliner Schachverbandes.

Anmeldung: Bis zum 15. Februar 2012 per Brief, E-Mail oder Fax an die DSJ-Geschäftsstelle in Berlin, Hanns-Braun-Straße Friesenhaus I, 14053 Berlin, Fax.: 030/3000 78 30, schulzjp@aol.com

Hinweis: Leider ist in der Rochade - Saarland 1/ 2012 S. 12 (oben links) unterlaufen: Als erster 1. Vorsitzender des SSV wird dort Willi Schuh genannt. Es muss jedoch Karl Hartnagel heißen.
Info Wolfgang Maier.

Treffen der Vereinsvorsitzenden

Wie beschlossen (laut Treffen der Vereinsvorsitzenden am 5.11.2011 in der Hermann-Neuberger-Sportschule) findet das erste Vereinstreffen 2012 am **04.02.2012 im Vereinsheim vom Lasker Kirkel statt.** Anschrift: Kirkel. Goethestraße, Altes Rathaus!



Änderung des Termins!!

Ressortleiter Breitenschach gesucht

Zur GV 2012 wird der Ressortleiter Breitenschach neu besetzt. Wolfgang Weirich kandidiert nicht mehr. Interessenten teilen die Bewerbung den Präsidenten des SSV oder der Geschäftsstelle des SSV mit. Zuden Aufgaben des Ressortleiters gehören:

“Der Ressortleiter hält Verbindung zum Deutschen Schachbund und setzt die Vorgaben des DSB sinnvoll auf Landesebene um. Er verwaltet die Grand-Prix-Turniere, wertet diese aus, und sorgt für die Siegerauswertung in den DWZ-Klassen, versorgt Urkunden und Pokale Zusammenarbeit zwischen der Geschäftsstelle, dem SSV und der SSJ. Der gesamte Schriftverkehr (Posteingang und Postausgang) hat zumindest in Form einer Information über die Geschäftsstelle zu erfolgen. Von dort erfolgt die Information der betroffenen Ressorts. Die Geschäftsstelle ist zuständig für die Kontenführung und den Geldverkehr in Zusammenarbeit mit den Schatzmeistern des SSV und der SSJ.(Auszug DX der Geschäftsordnung des SSV - ohne Grand-Prixer-Erwähnung)
i. A. F. Beyer-von Gablenz

Rochade Saarland ist das offizielle Verkündungsorgan des Saarländischen Schachverbandes

● **Geschäftsstelle des SSV: Saarländischer Schachverband 1921 e.V.,** Hermann Neuberger Sportschule 7, 66123 Saarbrücken, Tel. (06 81) 38 79-115, Fax 3 87 9-180, email: schachr@lsvs.de; **Bankverbindung SSV: Sparkasse Saarbrücken,** (BLZ 590 501 01), Kto.-Nr. 457 556;

● **Homepage des SSV: <http://www.ssv1921ev.de>;**

● **Forum des SSV: <http://www.saarschach.de>**

Alle Anfragen und sonstige Mitteilungen an Präsidiumsmitglieder des SSV und der SSJ sind der Geschäftsstelle des SSV zuzuleiten! Mitgliedermeldungen müssen ab sofort sowohl an die Geschäftsstelle, als auch an;(dwz-passwesen@ssv1921ev.de) gesendet werden!

- **Präsident:** Herbert Bastian, email: praesident@ssv1921ev.de
- **Vize-Präsidentin:** Marion Thewes, email: vizepraesident@ssv1921ev.de
- **Mitarbeiter:** Homepage des SSV Roman Adam, email: webmaster@ssv1921ev.de
- zur Zeit in Vertretung Wolfgang Bender
- **Mitarbeiter Forum:** Wolfgang Bender, email: wbender@gmx.de
- **Mitarbeiter Rochade Saarland:** Frank Beyer-von Gablenz, email: siehe unten
- **Ressortleiter Finanzen:** Alexander Hümbert, email: schatzmeister@ssv1921ev.de
- **Mitarbeiter:** Mitgliederverwaltung: DWZ Frederik Simon, email: dwz-passwesen@ssv1921ev.de
- **Ressortleiter Spielbetrieb:** Wolfgang Bender, email: landesspielleiter@ssv1921ev.de
- **Mitarbeiter:** Referentin für Frauenschach Sonja Noll, email: frauenschach@sv1921ev.de
- 2. Landesspielleiter: Tim Aubertin Prov.
- **Ressortleiter Jugend:** Barbara Alt email: vorsitzender@schachjugendsaar.de
- **Ressortleiter Ausbildung:** Ronny Heisel, email: lehrwart@ssv1921ev.de
- **Ressortleiter Breitenschach:** Wolfgang Weirich, email: breitensport@ssv1921ev.de
- Vorsitzender der Spielkommission: Hans Gerhard, Saarbrücker Gambit;*
- Vorsitzender des Schiedsgerichtes: Werner Wagner, SC Andersen St. Ingbert;*

Mitteilungsorgan der Saarländischen Schachjugend im Saarländischen Schachverband

- 1. Vorsitzende: Barbara Alt, email: vorsitzender@schachjugendsaar.de;
- 2. Vorsitzender/ Jugendturnierleiter: Hans-Jürgen Alt, eMail: turnierleiter@schachjugend-saar.de;
- Jugendschatzmeister: Frederik Simon, email: schatzmeister@schachjugend-saar.de;
- Jugendlehrwart: Achim Wild, email: lehrwart@schachjugend-saar.de;
- Schulschachreferent: Verena Holle, eMail: schulschachreferent@schachjugend-saar.de;
- Schriftführer: Alexander Hümbert, eMail: schriftfuhrer@schachjugend-saar.de;
- Jugendsprecher:vakant, eMail: spielersprecher@schachjugend-saar.de; Wahl in 2012
- Mädchenwartin: vakant, eMail: maedchenwart@schachjugend-saar.de; Wahl in 2012
- Referent für Leistungssport: Walter Sonnhalter, email: leistungssport@schachjugend-saar.de ;
- **Homepage der SSJ: <http://www.schachjugend-saar.de>**

Mitarbeiter / Beiträge dieser Ausgabe:, Barbara Alt und Spielerinnen-Team, Hans Jürgen Alt, Tim Abertin, Herbert Bastian, Wolfgang Bender, DSB-Pressedienst, Paul Grewenig, Alexander Hümbert, Timo Groß, Thomas Klesen, Dirk Müller, Max Müller, Walter Sonnhalter; Für unverlangt eingesandte Manuskripte und Fotos übernimmt die Redaktion keine Haftung! Namentlich genannte Autoren geben nicht unbedingt die Meinung des SSV's und der Redaktion wieder!

Hinweis für Email-Zusendungen: Bitte senden Sie alle digitalen Beiträge für die Rochade Saarland an email:

Frank.Beyer-vonGablenz@schachclub-gema.de.

Abschlußtable des B-Turniers des Weihnachts-Open

Rang	Teilnehmer	Verein/Ort	Punkte	Buchh
1.	Zibert, Maximilian	SG Trier	6,5	32,0
2.	Koch, Arno	SV Schwalbach	6,0	30,0
3.	Meiser, Fabian	SC Turm Illingen	5,5	29,5
4.	Lukas, Hubertus	SC Turm Siersburg 1975 e.V.	5,0	34,0
5.	Armesto, Julio	SG Trier	5,0	28,0
6.	Maier, Arthur	SG Trier	5,0	28,0
7.	Pohl, Helmut	SV Schwalbach	4,5	31,0
8.	Becking, Alois	SG 1927 Ens Dorf	4,5	30,0
9.	Schmitt, Jens-Ole	SG Narva Berlin e.V.	4,5	29,0
10.	Bischoff, Nico	SK Zweibrücken	4,5	27,5
11.	Paul, Thorsten	Saarbrücker Gambit 89 e.V.	4,5	26,5
12.	Fetzner, Frank	SC Alzenau	4,5	24,5
13.	Groß, Sascha	SC Turm Illingen	4,5	24,5
14.	Mick, Uwe	SV 1932 Homburg-Erbach	4,5	22,0
15.	Ramm, Madlen	SC Caissa Schwarzenbach	4,0	31,0
16.	Kunz, Pawel	SC Sulzbach	4,0	30,0
17.	Höh, Jonas	SK Zweibrücken	4,0	30,0
18.	Behr, Cedric	SG Trier	4,0	27,0
19.	Bariani, Sébastien	SGes Merzig 1896	4,0	26,5
20.	Maier, Gennadi	SC Lebach 1975 e.V.	4,0	26,5
21.	Röhrig, Andreas	SV Riegelsberg 1926	4,0	26,0
22.	Ley, Janine	SF Wadgassen/Differten e.V.	4,0	25,5
23.	Lang, Jochen	Gambit Gusenburg	4,0	25,0
24.	Happel, Jürgen	SV 1920 Hofheim	4,0	24,5
25.	Müller, Sophie	SV 1932 Homburg-Erbach	4,0	23,0
26.	Nischik, Natascha	SF Wadgassen/Differten e.V.	4,0	21,5
27.	Schäfer, Rainer	SC Wittlich 1947	4,0	21,0
28.	Pfeiffer, Christof	SV 1932 Homburg-Erbach	3,5	28,0
29.	Hinsberger, Sascha	SV Schiffweiler	3,5	26,0
30.	Müller, Peter	Sfr. Konz-Karthaus	3,5	25,5
31.	Lengler, Frank	Gambit Gusenburg	3,5	23,5
32.	Bollbach, Ulrich	SV Königskrone Hülzweiler e	3,5	23,5
33.	Holle, Arne	SC Reti Heusweiler	3,5	23,0
34.	Lauer, Karl-Heinz	SC Wustweiler	3,5	20,5
35.	Neumann, Tanja	SF Wadgassen/Differten e.V.	3,5	20,5
36.	Schampel, Arno	SV Riegelsberg 1926	3,0	27,0
37.	Lang, Sascha	SK Zweibrücken	3,0	26,5
38.	Urfels, Thomas	Sfr. Konz-Karthaus	3,0	25,5
39.	Mennig, Robin	SK Zweibrücken	3,0	24,5
40.	Jochem, Alice	SC Turm Illingen	3,0	22,5
41.	Scholtyssek, Lars	SV Schwalbach	3,0	19,0
42.	Schier, Lukas	SC Reti Heusweiler	3,0	19,0
43.	Holle, Niklas	SC Reti Heusweiler	3,0	18,5
44.	Jung Helmut	SV Schwalbach	3,0	17,0
45.	Wilhelm, Axel	SC Reti Heusweiler	2,5	28,0
46.	Scheffler, Jürgen	SG Trier	2,5	24,5
47.	Hoffmann, Paul	SV Schwalbach	2,5	24,5
48.	Venukumar, Danny	SV 1932 Homburg-Erbach	2,5	23,5
49.	Leiner, Philipp	SK Zweibrücken	2,5	21,0
50.	Zimmer, Luca	Turm Wadern	2,5	23,0
51.	Schumacher, Aaron	Turm Wadern	2,0	22,5
52.	Waigel, Jürgen	SV KK Hülzweiler e.V.	2,0	18,0
53.	Happel, Janik	SV 1920 Hofheim	2,0	17,5
54.	Hörner, Marvin	SV Königskrone Hülzweiler e	2,0	17,5
55.	Schumacher, Simon	Turm Wadern	1,5	20,5
56.	Waigel, Juri	SV KK Hülzweiler e.V.	1,5	20,0
57.	Zeps, Rupert	SV 1932 Homburg-Erbach	1,0	22,0
58.	Fey, Karl-Heinz	SC 1926 Haßloch	0,5	14,5



Die Sieger des B-Turniers

Blitz-Turnier des B-Turniers des Weihnachts-Open

Rang	Teilnehmer	Verein/Ort	Punkte	Buchh
1.	Tabatt,Hendrik	SC Caissa Schwarzenbach	16.0	168.5
2.	Berend-Sakhatova,Elv	Karlsruher SF 1853	14.5	172.5
3.	Belkhodja,Slim	1950 Remagen	14.5	171.0
4.	Müller,Reinhold	SV Saarbrücken 1970 e.V.	12.0	176.5
5.	Becker,Thomas	SC Turm Winterbach	11.5	174.5
6.	Oberhofer,Andre	Saarbrücker Gambit 89 e.V.	11.0	179.0
7.	Berend,Fred	Karlsruher SF 1853	10.5	173.5
8.	Schütz,Thomas	SC Turm Winterbach	10.0	174.0
9.	Spengler,Hanno	SC Turm Winterbach	9.5	171.0
10.	Wannemacher,Thomas	SV Riegelsberg 1926	9.5	156.0
11.	Jordan,Michael	SC Anderssen St.Ingbert 192	9.0	171.5
12.	Müller,Denis	SV Saarbrücken 1970 e.V.	9.0	165.5
13.	Wolf,Ulrich	SC Caissa Schwarzenbach	9.0	163.5
14.	Becking,Franz Josef	SV Schwalbach	9.0	163.0
15.	Bureik,Matthias,Dr.	SC Caissa Schwarzenbach	9.0	160.0
16.	Weidinger,Dietmar	SGes Merzig 1896	9.0	142.5
17.	Groß,Marc	SV Steinitz Püttlingen	9.0	140.0
18.	Hoffmann,Paul	SV Schwalbach	9.0	118.0
19.	Dudek,Christoph	SV Steinitz Püttlingen	8.5	171.0
20.	van Rienen,Willi	SC Aljechin Emmersweiler 19	8.5	163.0
20.	Zimmer,Elke	SF Wadgassen/Differten e.V.	8.5	163.0
22.	Siebert,Viktor	SC Turm Illingen	8.5	156.5
23.	Krpan,Karlo	SG 1927 Ensdorf	8.5	154.5
24.	Paolini,Fabio	Saarbrücker Gambit	8.5	154.5
25.	Wirtz,Heinz	Saarbrücker Gambit 89 e.V.	8.5	144.0
26.	Friedrich,Elias	SC GEMA St.Ingbert	8.5	134.5
27.	Noll,Sonja	SC Caissa Schwarzenbach	8.5	131.5
28.	Fink,Manfred	(Bonie Vereinslos	8.0	143.5
29.	Becker,Carsten	SV Schwalbach	8.0	136.5
30.	Meyer,Michael	SV Steinitz Püttlingen	8.0	120.5
31.	Schäfer,Rainer	SC Wittlich 1947	8.0	118.0
32.	Leonhardt,Herbert	1920 Dudweiler-Herrensoh	8.0	117.0
33.	Röhrig,Andreas	SV Riegelsberg 1926	8.0	117.0
34.	Pohl,Helmut	SV Schwalbach	7.5	151.0
35.	Ramm,Madlen	SC Caissa Schwarzenbach	7.5	123.0
36.	Holle,Niklas	SC Reti Heusweiler	7.5	115.5
37.	Schmitt,Adolf	SF 1957 Hülzweiler e.V.	7.0	134.0
38.	Gordziel,Martin	SV Saarbrücken 1970 e.V.	7.0	125.5
39.	Euschen,Joshua	Anh-T SV Riegelsberg 1926	7.0	122.0
40.	Mertes Christoph		7.0	121.0
41.	Küderle,Gerhard	SC 1913 Fischbach e.V.	6.0	114.5
42.	Ruf,Sylvain		5.0	127.0
43.	Hörner,Marvin	SV Königskrone Hülzweiler e	4.0	115.0
44.	Fey,Karl-Heinz	SC 1926 Haßloch	2.0	116.0
45.	Jung,Helmut	SV Schwalbach	1.0	87.0
46.	Scholl,Alois	SV Schwalbach	0.0	84.0



Saarländische Vereine bei der DVM erfolgreicher als erwartet!

In der Klasse U 14, SC Caissa Schwarzenbach in Lingen,
 In der Klasse U14w, SV Riegelsberg in Arendsee in Sachsen-Anhalt,
 In der Klasse U16 SC SC Reti Heusweiler in Triptis / Thüringen,
 In der Klasse U20 w SC Reti Heusweilerin Osnabrück / Niedersachsen
 wurde der SSJ vertreten.

Bericht zur DVM 2011 (U14) im Schach in Lingen

Versönlicher Abschluss für Schwarzenbach

Am 2. Weihnachtsfeiertag sind wir 4 Jungs Max Müller, Johannes Backens, Gregor Zimmermeier und Joel Dechant vom Schachclub Caissa Schwarzenbach 6 Stunden in die niedersächsische Stadt Lingen gefahren um an der diesjährigen Deutschen Vereinsmeisterschaften teilzunehmen. Wir wussten, dass es sehr schwer werden würde einen Mannschaftspunkt zu erzielen, da wir ganz am Ende der Teilnehmerliste standen.

In der ersten Runde bekamen wir mit der Mannschaft Chemie Weißensee aus Berlin einen schweren Gegner zugelost und verloren auch erwartungsgemäß deutlich mit 0-4. Nach der Mittagspause spielten wir gegen den uns bereits vom Qualifikationsturnier bekannten Schachverein aus Erfurt. Auch hier wurden wir klar mit 1-3 geschlagen. Den einzigen Punkt holte Max am Spitzbrett mit einem schönen Angriff. Am nächsten Tag schöpften wir Hoffnung auf möglichst viele Brettpunkte gegen die nur leicht stärkere Gruppe aus dem württembergischen Widdern. Jedoch wurden wir böse überrascht. In aussichtsreichen Stellungen konnten wir leider nur ein Remis durch den kränkelnden Max gegen einen deutlich schwächeren Gegner verbuchen. Am Nachmittag schafften wir jedoch dann die Sensation. Die Karlsruher Schachfreunde wurden mit 3-1 geschlagen! Max steuerte am Spitzbrett ein Remis hinzu. Johannes konnte seine deutlich bessere Stellung nicht gewinnen und gab ebenfalls nach einiger Zeit einen halben Punkt hinzu. Gregor und Joel konnten ihre Partien nach groben Fehlern der Gegner für sich entscheiden. Zwischen den einzelnen Partien entspannten wir uns in der modernen Jugendherberge mit einigen Tischtennispartien. In den letzten Turniertagen wurde der sich nun breit machende Übermut sofort bestraft wurde. Schwarzenbach verlor knapp gegen die durchaus starke Schachabteilung aus Bremen. Max übersah einen Abzug auf die gegnerischen Figuren sowie ein Matt in 12 Zügen. Dies machte vielleicht den fehlenden halben Punkt aus am Schluss. Auch Johannes und Gregor remisierten. Joel konnte leider seine Stellung nicht verwerten. Danach trafen wir auf den württembergischen Schachverein aus Backnang. Max geriet am Spitzbrett in einen gefährlichen Angriff und konnte sich glücklicherweise noch in ein Remis retten. Sein Gegner hatte mehrere Möglichkeiten die Partie sofort zu entscheiden. Johannes spielte die Eröffnung zu ungenau und wurde von den feindlichen Bauern eingeengt. Alles deutete auf eine Niederlage hin. Doch dann konnte Johannes durch einen groben Fehler seines Gegners plötzlich die Dame und letzten Endes auch die Partie gewinnen. Gregor und Joel verloren schnell gegen deutlich bessere Gegner. Am Abreisetag hatten wir uns leicht verspätet ans Brett begeben. Dort warteten die Schachfreunde aus Nürnberg-Süd. Max gab am Spitzbrett in einem gewonnenen Bauernendspiel gegen seinen deutlich jüngeren aber dennoch punktemäßig stärkeren Gegner einen halben Punkt ab. Auch Johannes konnte ein Remis erzielen. Gregor und Joel verloren ihre Spiele erneut.

Neben dem Hauptturnier wurde auch ein Tandemturnier ausgetragen, bei dem wir mit 2 Mannschaften (Max+Gregor und Johannes+Joel) teilnahmen. Beide Gruppen hatten viel Spaß und erzielten relativ gute Ergebnisse. Als Fazit hatten wir eine ereignisreiche Zeit in Lingen erlebt, konnten uns um einen Strartrangplatz verbessern, hatten aber auch gute Chancen noch besser abzuschneiden vermasselt. Vielleicht haben wir ja mal wieder die Möglichkeiten an den Vereinsmannschaftsmeisterschaften teilzunehmen.

Müller,M (1646)-Lindner,F (1628)
 SV Medizin Erfurt e.V.-SC Caissa Schwarz (2.1), 27.12.2011
 1.e4 c5 2.♗c3 ♗c6 3.f4 g6 4.♗f3 ♗g7 5.♗c4 e6 6.0-0 ♗ge7 7.♗e1 0-0 8.d3 d5 9.♗b3 ♗a5 10.♗h4 ♗xb3 11.axb3 ♗c6 12.♗g3 ♗b4 13.♗e1 ♗f6 14.♗f3 b6 15.e5 ♗g7 16.♗h3 a6 17.♗e2

Die Springer fangen an zu laufen
 Diagramm

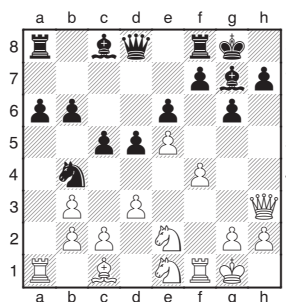

17...d4 18.♗g3 ♗b7 19.♗f2 ♗d5 20.♗e4 h6 21.♗f3 ♗c6 22.f5 exf5 23.♗xh6 ♗e8 24.♗eg5 f6 25.♗xg7!!

Diagramm

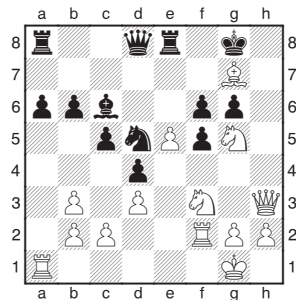

Der Anfang vom Ende, egal ob Springer oder Läufer geschlagen wird
 fxg5 26.♗h8+ ♗f7 27.♗h7 ♗e6 28.♗xg6+ 1-0

Sirbu,N (805) - Dechant,J (836)
 Karlsruher SF 1853-SC Caissa Schwarzenbach (4.4), 28.12.2011
 1.e4 e5 2.♗f3 ♗c6 3.♗b5 d6 4.0-0 a6 5.♗c4 ♗f6 6.♗c3 ♗e6 7.♗xe6 fxe6 8.d3 d5 9.♗e1 d4 10.♗e2 ♗d6 11.c3 ♗c5 12.♗g5 ♗d7 13.f4 dxc3+ 14.♗h1 cxb2 15.♗xb2 ♗g4 16.♗d2 ♗f2+

Diagramm

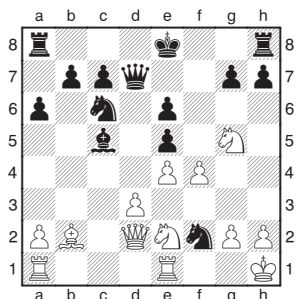

Es folgt das Abzugsschach mit Damenverlust 0-1

Backens,J (1235) - Wendland,T (1465)
 SC Caissa Schwarzenbach-SV Backnang (6.2), 29.12.2011
 1.e4 e6 2.d4 d5 3.♗c3 ♗f6 4.e5 ♗fd7 5.f4 c5 6.♗f3 ♗c6 7.♗e3 ♗f7 8.♗e2 0-0 9.♗d2 ♗b6 10.0-0 c4 11.h4 ♗a6 12.♗e1 b5 13.♗g3 b4 14.♗b1 c3

Ein Black Out!

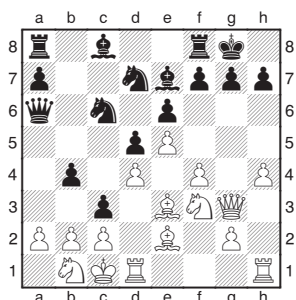

15.♗xa6 ♗xa6 16.bxc3 bxc3 17.♗xc3 ♗a3+ 18.♗d2 ♗b4 19.f5 ♗a5 20.f6 g6 21.♗e1?? Was ist in dieser Partie los?? 21...♗xc3+ 22.♗d2 ♗xd2+

Wenn man Figurennachteil hat sollte man nicht abtauschen!

Diagramm

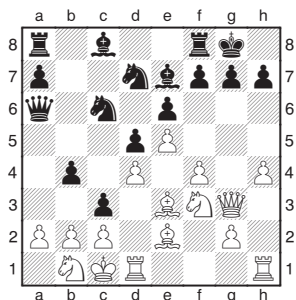

23.♗xd2 h5 24.♗g5 ♗h7 25.g4 hxg4 26.♗xg4 ♗h8 27.h5 ♗g8 28.♗dh2 ♗b8 29.♗f2 ♗b7 30.♗g3 ♗f8 31.hxg6 ♗g8 32.g7+ ♗e8 33.♗h8 ♗xf6 ??

Diagramm

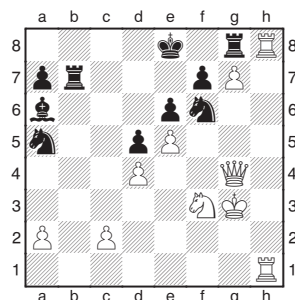

34.exf6 ♗d7 35.♗xg8 1-0

Zimmermeier,G (877) - Ocampo,A (934)
 Karlsruher SF 1853-SC Caissa Schwarzenbach (4.3), 28.12.2011
 1.e4 e5 2.♗f3 ♗c6 3.d4 f6 4.dxe5 ♗e7 5.exf6 ♗xe4+ 6.♗e2 ♗xe2+ 7.♗xe2

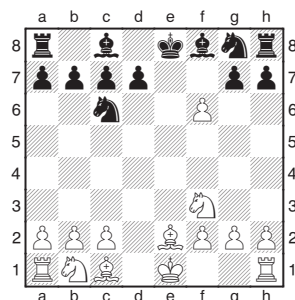

7...♗xf6 8.♗c3 ♗b4 9.♗d2 d6 10.a3 ♗a5 11.♗d3 ♗g4 12.♗g5 ♗h5 13.0-0 0-0 14.♗fe1 h6 15.♗e6 ♗dg8 16.♗f5 ♗b8 17.♗f4 ♗d4 18.♗d3 ♗e8 19.♗xe8+ ♗xe8 20.♗xh5 ♗xh5 21.♗g6

Mit Gewinn der Qualität

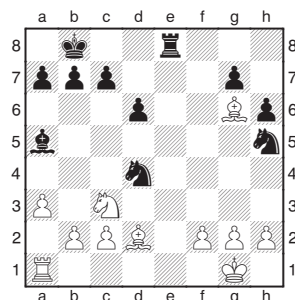

21...♗f6 22.♗xe8 ♗xe8 23.♗c1 ♗xc3 24.♗e1 ♗f6 25.♗xc3 c5 26.♗xd4

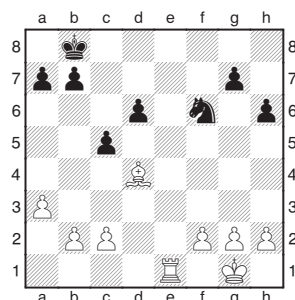

cxd4 27.♗d1 ♗c7 28.♗xd4 d5 29.c4 dxc4 30.♗xc4+ ♗d6 31.♗a4 a6 32.♗b4 ♗c6 33.f3 b5 34.a4 ♗c5 35.♗h4 b4 36.♗f2 a5 37.♗e2 ♗d5 38.♗d3 ♗c5 39.♗c4+ ♗b6 40.♗d4 ♗d7 41.♗d5 h5 42.♗d6 ♗b8 43.g4 hxg4 44.♗xg4 g5 45.h4 1-0



Rangliste DVM U14 2011

Rg	Mannschaft	MP	BP
1	SV Lingen(1938)	13	22.5
2	BSG Grün-Weiß Leipzig(1699)	10	19.0
3	SG Leipzig(1731)	10	17.0
4	SG Porz(1496)	9	16.0
5	Schachfreunde Brackel 1930 e.V.(1762)	8	16.0
6	SG Trier(1631)	8	15.0
7	Hamburger SK von 1830 eV(1877)	8	14.5
8	SV Merseburg(1511)	8	14.5
9	SK Königsspringer Iserlohn(1551)	8	13.5
10	SW Nürnberg Süd(1647)	7	15.5
11	SC Widdem(1384)	7	15.0
12	SK Doppelbauer Kiel(1514)	7	13.5
13	SV Medizin Erfurt(1503)	7	13.0
14	SK 1908 Göggingen(1578)	7	13.0
15	BSV 63 Chemie Weißensee(1549)	6	12.5
16	Sportfreunde Katernberg(1511)	6	12.0
17	SAbt SV Werder Bremen(1373)	5	11.5
18	SV Backnang(1540)	4	10.5
19	SC Caissa Schwarzenbach(1149)	2	8.5
20	Karlsruher SF 1853(1290)	0	7.0



Mannschaftsaufstellung SC Caissa Schwarzenbach

Rang	Name	DWZ	1	2	3	4	5	6	7	Pkt.	Spl.	%
1	Müller,Max	1646	0	1	½	½	½	½	½	3.5	7	50
2	Backens,Johannes	1235	0	0	0	½	½	1	½	2.5	7	36
3	Zimmermeier,Gregor	877	0	0	0	1	½	0	0	1.5	7	21
4	Dechant,Joel Julian	836	0	0	0	1	0	0	0	1.0	7	14

Teilnehmerbericht zur Deutschen Vereinsmannschaftsmeisterschaft der Mädchen U 14

Wir, das sind Luisa Holschuh, Anna Weiten, Katharina Weiten, Teresa Weiten und Paulina Holschuh, durften an der DVM U 14w vom 26.12. bis 30.12.2011 in Arendsee/Sachsen-Anhalt teilnehmen. Im Juli 2011 hatten wir uns bei den Saarländischen Mädchenvereinsmannschaftsmeisterschaften durchgesetzt und uns zur Teilnahme an diesem Event qualifiziert.



Anna und Teresa hatten bereits Erfahrungen bei der DEM 2011 in Oberhof gesammelt und wussten, dass die Konkurrenz auf Bundesebene stark ist. Nichtsdestoweniger waren wir stolz, dabei zu sein. Mit von der Partie waren als Betreuer Barbara Alt und Klaus Holschuh.

Zunächst mussten aber 630 km zurückgelegt werden. Gut gelaunt machten wir uns am frühen Morgen des 2. Weihnachtstages auf Fahrt. Klaus Holschuh hatte seinen „Familienbus“ zur Verfügung gestellt, so dass wir alle sieben mit einem Auto fahren konnten. Der Wettergott hatte es überwiegend gut gemeint, und die Fahrt verlief bei guten Straßenverhältnissen recht gut. Nach fast neun Stunden Fahrtzeit waren wir gegen 18.00 Uhr in Arendsee. Hier war es bereits tief schwarze Nacht, und die ersten Eindrücke beschränkten sich auf unsere Unterkunft. Der Ausrichter, die Schachjugend von Sachsen-Anhalt, hatte ein ganzes Jugenddorf mit mehreren Wohneinheiten angemietet, so dass wir nur wenige Gehminuten von dem Haupthaus entfernt, untergebracht waren. Da auch die DVM U 12 hier ausgetragen wurde, tummelten sich annähernd 300 Menschen auf dem Gelände. Den Andrang bei dem Abendessen kann man sich sicherlich gut vorstellen. Um 21.00 Uhr gingen Klaus und Barbara zur Betreuerbesprechung und Auslosung der 1. Runde. 18 Mädchenmannschaften waren angereist, um den Deutschen Meister zu ermitteln. Erwartungsgemäß waren wir an Platz 18 gesetzt, mehr als 200 DWZ-Punkte hinter der nächsten Mannschaft. Bereits im Vorfeld hatten unsere Betreuer versucht, den Druck von uns zu nehmen, und auch an diesem Abend waren sie damit beschäftigt, uns deutlich zu machen, dass die Teilnahme an sich bereits einen großen Erfolg darstellt. Aber Erwachsene haben natürlich gut reden: Wir waren doch ziemlich nervös an diesem Abend. Von zwei unserer Gegnerinnen fanden wir veröffentlichte Partien, und diese nutzten wir, um uns auf das erste Spiel einzustimmen.



Am ersten Spieltag, nach einem guten Frühstück, stand Runde 1 an. Wir spielten an Tisch 9 gegen den SC Lahnstein. Außer an Brett 4 waren die Gegnerinnen zwischen 200 und 400 DWZ-Punkte stärker. Um 9.00 gab der Schiedsrichter die Runden frei. Paulina pausierte und nutzte die Zeit, sich mit ihrem Papa den Ort anzusehen. Wir zeigten uns kämpferisch und machten es unserem Gegner möglichst schwer.

Bereits in der ersten Runde schafften wir mit einem Sieg an Brett 3 unseren ersten Erfolg. Katharina zeigte in einer konzentrierten Partie gegen ein 400 DWZ-Punkte stärkeres Mädchen, was sie in den letzten Monaten im Jugendtraining gelernt hatte. Trotz Gegenwehr mussten wir uns aber an allen anderen Brettern geschlagen geben und verloren damit 3:1. Ein großes Lob der gegnerischen Trainer ließ unsere Zuversicht für den Turnierverlauf steigen.

Gleich setzten wir uns an die Partieanalysen, waren stolz über gute Züge und ärgerten uns über vergebene Chancen. Natürlich versuchten wir uns auch wieder auf unsere Gegner in der nächsten Runde vorzubereiten.

Am Nachmittag in Runde 2 spielten wir gegen die Mannschaft des SV Breitenworbis. Auch hier mussten wir an allen Brettern gegen stärkere Mädchen spielen. An Brett 4 kam Paulina zum ersten Einsatz, und Teresa nutzte die Gelegenheit, sich mit Klaus die Gegend rund um den Arendsee anzusehen. Auch am Nachmittag konnten wir uns einen Brett-punkt sichern. Diesmal für Luisa an Brett 1 den Sieg ein. Noch vor dem Abendessen wurden die ersten Partien analysiert.

Zum Abendessen fand sich wieder eine große Menschenmenge ein, und manche Teilnehmer und Betreuer mussten gar im Stehen essen, da nicht genügend Platz im Speisesaal zur Verfügung stand. Am Abend standen die Vorbereitungen für den Folgetag auf dem Programm, bevor gegen 22.00 Uhr die Lichter ausgingen.



In Runde 3 trafen wir auf die Vertreterinnen des Lübecker SV. Luisa und Anna hatten an Brett 1 und 2 wieder schwere Aufgaben, nominell ließen Brett 3 und 4 erste Hoffnungen auf einen Mannschaftspunkt aufkeimen. Relativ schnell musste sich aber Katharina an Brett 3 geschlagen geben, Teresa an Brett 4 sicherte sich aber ihren Brett-punkt. Luisa und Anna kämpften hart um

unseren ersten Mannschaftspunkt. Im Bauernendspiel konnte Anna dann nach knapp 3 Stunden Spielzeit einen Sieg einfahren, Luisa konnte ihre stark gespielte Partie gegen eine 500 DWZ-Punkte stärkere Gegnerin leider nicht in einen Sieg umwandeln. Trotzdem waren wir äußerst zufrieden mit unserem ersten Mannschaftspunkt auf einer Deutschen Meisterschaft.

Partieanalyse, Mittagessen, Vorbereitung Runde 4 und schon war es 15.00 Uhr, und der Turnierleiter gab die Uhren zur nächsten Runde frei. Der SC Uttenreuth, an Platz 10 gesetzt, war unser Gegner. An diesem Nachmittag war uns leider kein Brett-punkt vergönnt, und wir verloren mit 4:0. Aber wieder waren die Leistungen von uns so ansprechend, dass wir auch von dem gegnerischen Trainer lobende Worte erhielten.



Am frühen Abend machten wir dann alle einen kleinen Spaziergang zum Arendsee, bevor wieder Partieanalysen auf unserem Tagesprogramm standen, nur kurz unterbrochen durch das Abendessen.



Am nächsten Tag wurden uns die Mädchen des SV Gryps zugeteilt. Auch sie spielten am Tabellenende um jeden Brettpunkt. Mindestens einen Mannschaftspunkt wollten wir doch für das saarländische Mädchenschach erkämpfen. Trainingsfleiß und Kampfeswillen bescherten uns in Runde 5 dann sogar mit einem 3:1 Sieg 2 Mannschaftspunkte! Paulina an Brett 4, Katharina an Brett 3 und Luisa an Brett 1 überzeugten und gewannen. In dieser Runde kamen wir unserem gesetzten Turnierziel einen großen Schritt näher: Wir gaben die rote Laterne endgültig ab. Auf diesem Erfolg wollten wir uns aber nicht ausruhen, nach dem Mittag-



sen standen wieder Vorbereitungen für die 6. Runde an. Die Auslosung teilte uns den SK Turm Hersfeld zu.

Nachdem wir uns die veröffentlichten Partien unserer Gegnerinnen ansahen war klar, dass zumindest Anna und Katharina vor ihnen unbekannten Eröff-



nungsvarianten standen. Intensiv und mit telefonischer Standleitung ins Saarland versuchten wir, die Vorbereitungszeit zu nutzen. Am Ende des Spieletages stand in dieser Runde eine 0:4 Niederlage. Leider spiegelte das Ergebnis nicht das gute Spiel von Anna und Katharina wider.

Im Laufe dieses Turniertages war auch die Mädchenwartin der Deutschen Schachjugend, Lysan Stemmler, angereist. Sie wollte sich persönlich ein Bild von der Turnieratmosphäre machen und nutzte die Gelegenheit, einige von uns und den Betreuern kennen zu lernen.

Am Vorabend des letzten Turniertages stand dann das Kofferpacken auf



dem Programm. Trotzdem bereiteten wir uns auch vor der letzten Runde wieder intensiv vor. Der Ehrgeiz, die nominell deutlich stärkeren Gegnerinnen zu besiegen, war groß. Erst gegen Mitternacht gelang es Barbara, Luisa und Katharina davon zu überzeugen, dass auch eine Müte voll Schlaf wichtig ist, um zu siegen.

Runde 7 begann bereits um 8.30 Uhr.

Vor dem gemeinsamen Frühstück mussten noch die Zimmer soweit gerichtet werden, dass anschließend nur noch das Auto für die Heimreise zu packen war. Der Kampf um den Meistertitel war so gut wie entschieden. Die Mädchen vom Chemnitzer SC Aufbau führten bereits vor der letzten Runde mit 2 Punkten Vorsprung.

Wir bestritten unser letztes Spiel gegen die Spielerinnen der SG Porz. Von



dem Schlafmangel auf Grund der langen nächtlichen Vorbereitungen war bei keinem etwas zu spüren. Pünktlich gab der Turnierleiter die Uhren frei. Bereits nach den ersten Zügen war klar, dass unsere Vorbereitungen ins Schwarze trafen.

Nach gut zwei Stunden schien ein Mannschaftssieg zum Greifen nah. Teresa an Brett 4 stand zwar kurz vor der Aufgabe, aber Katharina an Brett 3 gewann die gegnerische Dame und beendete ihr Spiel mit einem Matt. Anna hatte ein Turmendspiel mit einem Minusbauern Remis gehalten, und Luisa hatte gegen eine mehr als 500 DWZ-Punkte stärkere Gegnerin die Qualität gewonnen. Die Anspannung wuchs, und etwa eine halbe Stunde später war die Freude im Riegelsberger Lager riesig: Luisas Gegnerin gab vor einem nicht abwendbaren Turmverlust völlig frustriert die Partie verloren. Wir hatten mit 2,5:1,5 gewonnen und unser Mannschaftskonto auf nie für möglich gehaltene 5 Punkte aufgestockt. Der Sieg bedeutete Platz 16 in der Abschlusstabelle!! Unsere Leistungen wurden sogleich auch in einem Eiscafé in Arendsee gebührend gefeiert.

Für 14.00 Uhr war die Siegerehrung angesetzt. Vom Vorsitzenden der Schachjugend Sachsen-Anhalt, Michael Zeuner, wurden wir für unsere guten Leistungen geehrt. Angereist mit dem Ziel, Erfahrungen zu sammeln und dabei den einen oder anderen Brettspunkt zu erringen, standen wir nun bei der Siegerehrung mit 5 Mannschaftspunkten und 9,5 Brettspunkten da. Wir erhielten eine Mannschaftsurkunde, und jede von uns wurde mit einem kleinen

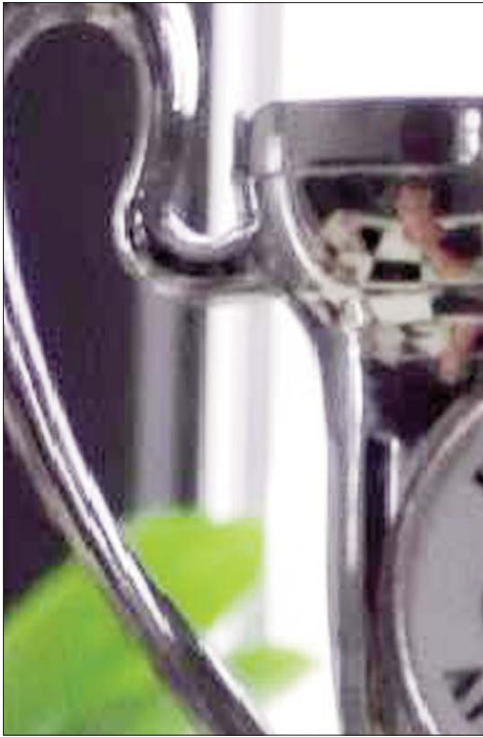

Pokal geehrt.
von links: Anna Weiten, Teresa Weiten, Paulina Holschuh, Luisa Holschuh, Katharina Weiten

Vier sehr anstrengende Tage gingen zu Ende: 7 Runden Schach in 3½ Tagen, 28 Partien, 140 Stunden Spielzeit mit insgesamt 1414 Zügen, 1kg Gummibärchen, 46 Schokoriegel, 25 Kaugummis, 60 Traubenzucker und fast 28 Liter Mineralwasser sind die statistischen Werte dieser Deutschen Vereinsmeisterschaft. Wie viele Nerven Klaus und Barbara ließen, können



wir in diesem Bericht nicht aufführen.
Wir sagen DANKE: Dem Förderverein Schachjugend Saar für das Sponsoring unserer T-Shirts (sie waren Glücksbringer vor allem in Runde 7) und

unseren Eltern, die es uns ermöglichten, an diesem Event teilzunehmen. Bei der Saarländischen Schachjugend bedanken wir uns für den Zuschuss. Auch unserem Verein, dem SV 1926 Riegelsberg gilt ein Dank. Er unterstützte ebenfalls durch einen Zuschuss für die Übernachtungskosten und übernahm die Reisekosten.

Außerdem möchten wir uns alle besonders bei Barbara Alt, die bis spät in den Abend mit uns Partien analysiert und ausgewertet hat, bedanken. Sie hat während der Spiele nicht nur mitgefiebert, sondern immer für uns als Mannschaftsführerin und als moralische Unterstützung zur Seite gestanden und uns somit zu diesem Erfolg verholfen!
Sie fand immer tröstende Worte wenn es nicht so klappte wie wir es uns wünschten!

Team der Spielerinnen / Barbara Alt

Ausgewählte Partien der U14 w des SV Riegelsberg

Weiten,K (755) - Rau,J (1215)
Turm Lahnstein-SV 1926 Riegelsberg
Arendsee (1.3), 27.12.2011
1.e4 e5 2.♟f3 ♘c6 3.♞c3 ♟f6
4.d4 exd4 5.♞xd4 ♞xd4
6.♞xd4 b6 7.♟g5 h6 8.♞h4 g5
9.♟g3 d6 10.♞b5+ ♟d7 11.0-0-0
a6 12.♟xd7+ ♞xd7
Hier hätte mit dem König geschlagen werden!

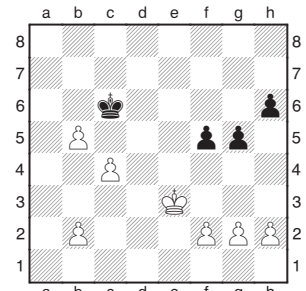

13.♞xf6 ♞h7 14.♞he1 ♟g7
15.♞f3 0-0-0 16.e5 ♞b8 17.exd6
cxd6 18.♞d3 f5 19.♟xd6+ ♞b7
20.♞d5+ ♞a7 21.♞d3

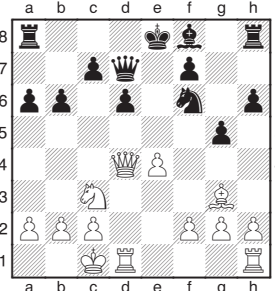

21.Lb8+ Kxb8 22. Dxd7 Txd7
23.Txd7
mit Qualitätsgewinn!
21...♟f6 22.♞ed1 ♞c8 23.♞b8+
♞xb8 24.♞xd8 ♟xd8 25.♞xd8
♞xd8 26.♞xd8+

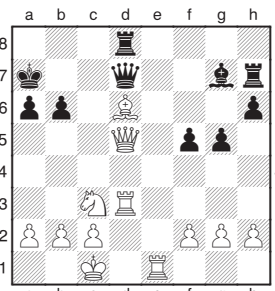

so geht es auch!
26...♞c7 27.♞d5 ♟f7 28.♞d2 b5
29.♞xb5+ axb5 30.♞xb5

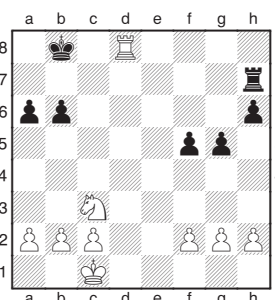

zwei Bauern für einen Springer verzögert die Partie
30...♞c6 31.a4 ♞d7+ 32.♞e3
♞d5 33.c4 ♞xb5 34.axb5+
hier ist die Partie eigentlich schon gewonnen
34...♞c5 35.♞d3 h5 36.♞c3 g4
37.♞b3 h4 38.♞a4 ♞b6 39.♞b4
f4 40.c5+ ♞b7 41.♞a5 g3
42.hxg3 hxg3 43.fxg3 fxg3
44.c6+ ♞a7 45.b6+ ♞b8 46.♞a6
♞a8 47.b4 ♞b8 48.c7+ ♞c8
49.♞a7 ♞d7 50.b7 ♞xc7
51.b8♞+ ♞c6 52.♞b6+ ♞d5
53.♞c7 ♞e4 54.♞b6 ♞d5
55.♞xg3 ♞d4 56.♞g5 ♞e4
57.♞c5 ♞d3 58.♞f4 ♞e2
59.♞g3 ♞d2 60.♞d4 ♞e2
61.♞e3+ ♞f1 62.♞d3 ♞xg2
63.♞f4 ♞g1 64.♞d2 ♞f1 65.♞e3
♞g1 66.♞f3 ♞h1 67.♞g2# 1-0

Winterberg,J (1263) - Holschuh,L
(998) SV 1926 Riegelsberg-SV
Breitenworbis Arendsee (2.1),
27.12.2011
1.e4 d5 2.♞c3 d4 3.♞ce2 e5
4.♞f3 ♞c6 5.d3 ♟f6 6.c3 ♟g4
7.♞d2 ♟c5 8.♞b3 ♞b6 9.f3 ♟e6
10.c4 ♟a5 11.♞xa5 ♟xa5+
12.♞d2 c5

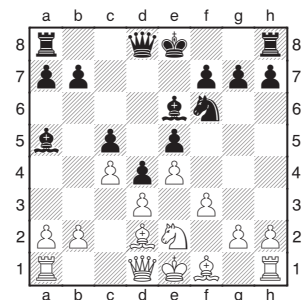

Lxd2 verhindert Figurenverlust!
13.♞a4+ ♟d7 14.♞xa5 b6
15.♞a3 0-0 16.b4 cxb4 17.♞xb4
♞e8 18.♞g3 a5 19.♟d2 b5

20.♖c1 ♖c8 21.♖b2 bxc4
22.dxc4 ♗e6 23.♖c1 d3 24.♖b3
♘d7 25.♗xd3 ♘c5 26.♗xa5
♖xa5+

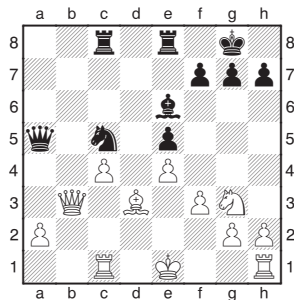

Schwarz holt sich den Läufer zurück
27.♖c3 ♗xd3+

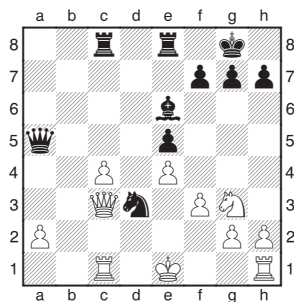

und gewinnt noch einen Offizier
dazu!

28.♗d2 ♖xc3+ 29.♖xc3 ♗f4
30.♗g1 ♖xc4 31.♖xc4 ♗xc4
32.a3 ♗d8+ 33.♗c3 ♗e2+
34.♗xe2 ♗xe2 35.a4 ♗d3+
36.♗b4 ♗d4+ 37.♗a5 ♗d1
38.♗b6 ♗xa4

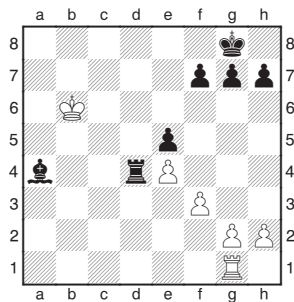

Und im 59 Zug gibt Weiß auf

39.♗c5 ♗d1 40.♗xd1 ♗xd1
41.♗d5 f6 42.♗e6 ♗b3+ 43.♗e7
♗c4 44.♗d6 ♗f1 45.g3 ♗g2
46.f4 exf4 47.gxf4 ♗xe4 48.♗e6
f5 49.h3 h6 50.h4 ♗h7 51.♗f7
♗d5+ 52.♗e7 ♗g6 53.♗f8 ♗f6
54.♗e8 g5 55.fgx5+ hxg5 56.h5
♗f7+ 57.♗d7 ♗xh5 58.♗d6 f4
59.♗d5 f3 0-1

Weiten,A (844) - Zech,A (1176)

SV 1926 Riegelsberg-Lübecker SV

Arendsee (3.2), 28.12.2011

1.e4 ♗f6 2.♗c3 d5 3.e5 ♗fd7
4.d4 ♗b6 5.♗f3 ♗g4 6.h3 ♗h5
7.♗f4 e6 8.♗e2 ♗b4 9.♗d3 ♖e7
10.0-0 ♗c6 11.a3 ♗xc3 12.♖xc3
0-0-0 13.♗b5 ♖d7 14.♗d2 a6
15.♗xc6 ♖xc6 16.♖xc6 bxc6
17.♗g5 ♗de8 18.♗b3 ♗a4
19.♖fb1 ♗g6 20.♖c1 ♗xb2
21.♖ab1 ♗c4 22.♖a1 ♗d7
23.♗c5+ ♗c8 24.♗xa6 ♗b7
25.♗c5+ ♗a7 26.♖ab1 ♗b8
27.♗f1 ♖xb1 28.♖xb1 ♗xc2
29.♖b7+ ♗a8 30.♖xc7 ♖f8

31.♗e7 ♖b8 32.♗d6 f6 33.♖xc6
♗xd6 34.exd6 ♗d8 35.d7 ♗b8
36.♖b6+ ♗c7 37.♗xe6+ ♗xb6
38.♗xd8 ♗c7 39.♗e6+ ♗xd7
40.♗xg7 ♗c6 41.♗e2 ♗b5
42.♗e3 ♗a4 43.♗f4 ♗xa3 44.g4
♗b4 45.♗h5 ♗c4 46.♗e3 f5
47.gxf5 ♗xf5 48.♗f6 ♗xh3
49.♗xh7 ♗f5 50.♗f6 ♗e6 51.f3
♗f5 52.f4 ♗e6 53.♗h5 ♗f7
54.♗g7 ♗b5 55.f5 ♗c6 56.♗f4
♗d6 57.♗g5 ♗e7 58.f6+ ♗d6
59.♗f5 ♗d7 60.♗e5 ♗g8 61.♗f5
♗f7 62.♗g5 ♗d6 63.♗h6 ♗c6
64.♗e8 ♗d7 [64...♗xe8 ??]

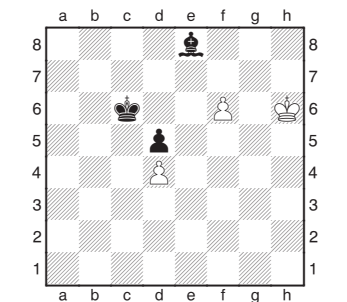

65.♗g7 ♗b5 66.f7 ♗xf7 67.♗xf7
♗c4 68.♗e6 ♗xd4 69.♗f5 ♗c3
70.♗e5 d4] 65.♗c7 ♗xc7
66.♗g7 ♗e6 67.f7 ♗xf7 68.♗xf7

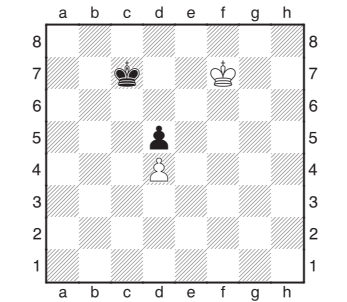

69.♗f6 ♗d6 70.♗f5 ♗d7
71.♗e5 ♗c6 72.♗e6 ♗c7
73.♗xd5 ♗d7 74.♗e5 ♗e7
75.d5 ♗d7 76.d6

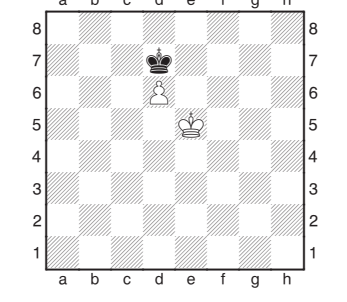

♗e8 77.♗e6 ♗d8 78.d7 ♗c7
79.♗e7 ♗c6 80.d8 ♖c5
81.♗e6 ♗c4 82.♗e5 ♗c3
83.♗e4 ♗c2 84.♗e3 ♗c3
85.♖c7+ ♗b2 86.♗d3 ♗b1
87.♗d2 ♗a2 88.♖b6 ♗a3
89.♗c3 ♗a4 90.♖b4# 1-0

Weiten,T (728) - Mushket,A (800)

SV 1926 Riegelsberg-Lübecker SV

Arendsee (3.4), 28.12.2011

1.e4 e5 2.♗f3 ♗c6 3.♗c3 ♗f6
4.d4 d5 5.exd5 exd4 6.♗b5
dxc3 7.♖e2+ ♖e7 8.♖xe7+
♗xe7 9.dxc6 b6 10.0-0 0-0
11.bxc3 ♗g4 12.♗d4 ♗c5
13.♗f4 ♗ac8 14.♖fe1 ♗xd4

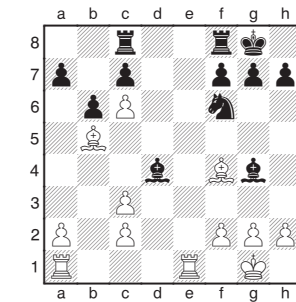

Schwarz löst den weißen Doppel-
bauer auf

15.cxd4 ♗d5 16.♗g5 ♗b4
17.♗e7 ♗xc2 18.♗xf8 ♗xf8
19.♖e4 ♗xa1 20.♖xg4

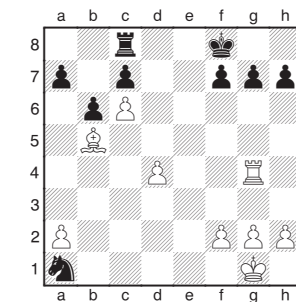

Der weiße Läufer hat die größere
Reichweite, der schwarze Springer
kann mit dem schwarzen Turm jedes
Feld doppelt besetzen

♖e8 21.h3 ♗c2 22.d5 ♗d8
23.♖g5 ♗b4 24.♗c4 a6 25.a3 b5
26.♗b3 f6 27.♖f5 g6 28.♖xf6+
♗g7 29.♖e6 ♗xd5 30.♖e5 ♗b6
31.♖e7+ ♗h6 32.♖xc7 a5
33.♖b7 a4 34.c7 ♖c8 35.♗e6 b4
36.♗xc8 ♗xc8

hier sollte Txb4 kommen!

37.♖b8 b3 38.f4 g5 39.fgx5+
♗xg5 40.♗f2 ♗f4 41.g3+ ♗e4
42.♖b4+ ♗d3 43.♗e1 ♗c3
44.♗d1 b2 45.g4 ♗d6 46.♖b6
h6 47.h4 ♗c4 48.c8 ♖

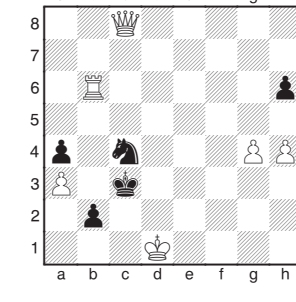

h5 49.♖h8+ ♗d3 50.♖d8+ ♗c3
51.♖f6+ ♗d3 52.♖f3+ ♗d4
53.♖b4 b1 ♖+ 54.♖xb1 ♗c5
55.♖d3 hxg4 56.♖f5+ ♗d4
57.♖xg4+ 1-0

Holschuh,L (998) - Reyher,S (1341)

SV Gryps-SV 1926 Riegelsberg

Arendsee (5.1), 29.12.2011

1.e4 e5 2.♗c3 ♗f6 3.f4 exf4
4.e5 ♗g8 5.d4 d5 6.♗xf4 ♗f5
7.♗f3 ♗b4 8.♗d3 ♗g4 9.0-0 ♗c6
10.a3 ♗a5 11.♖e1 ♗xf3 12.♖xf3
♗xd4 13.♗g3 ♗e6 14.♗d2 ♖d7
15.♗b5 ♗xd2 16.♖xd2 a6
17.♖a5! b6 18.♖a4 ♗c5
19.♗xc7+

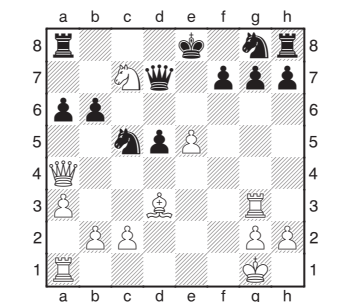

Ein Zug in Richtung Partiegewinn

19...♗d8 20.♖xd7+ ♗xd7
21.♗xa8 ♗c8 22.♖xg7 ♗h6
23.♖d1 ♗b7 24.e6 ♗f6 25.♗xb6
♗xb6 26.exf7 ♖f8 27.♗xh7 ♗h5
28.♖g6+

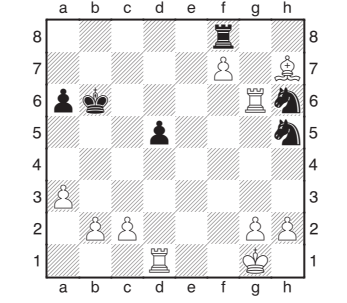

Das war der Todesstoß!

28...♗c5 29.♖xh6 ♗g7 30.♗g8
♗f5 31.♖g6 ♗d6 32.♖f6 a5
33.♖e1 ♗e4 34.♖e6 ♗d6 35.♖e8
♗xe8 36.♖xe8 ♖xf7 37.♗xf7
♗c4 38.h4 a4 39.b3+ axb3
40.cxb3+ ♗xb3 41.♗xd5+ 1-0

Weiten,K (755) - Melüh,V (800)

SV Gryps-SV 1926 Riegelsberg

Arendsee (5.3), 29.12.2011

1.e4 e5 2.♗f3 ♗c6 3.♗c3 ♗f6
4.d4 exd4 5.♗xd4 ♗b4 6.♗xc6
bxc6 7.♗d2 d5 8.exd5 cxd5
9.♗xd5 ♗xd5 10.♗xb4 ♗xb4
11.♖xd8+ ♗xd8 12.0-0-0 ♗e8
13.♗b5+ ♗e7 14.♖he1+ ♗f6
15.♗b1 ♗e6 16.b3 ♖he8??
17.♖e3 ♗d5 18.♖f3+ ♗e7
19.♗xe8

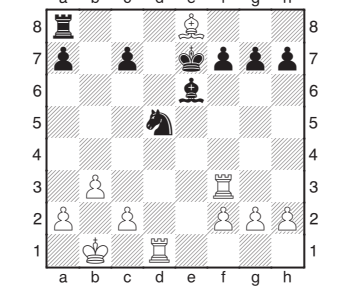

Der Turm musste schon eher fallen

19...♗xe8 20.♖g3 ♗f8 21.♖gd3
♗f4 22.♖d8+



♗e7 Das war das aus!!

23.♞xa8 a5 24.♞xa5 ♖g4
25.♞d4 ♗e6 26.♞xg4 h5 27.♞e4
♗f8 28.f4 g5 29.fxg5 c5
30.♞a8+ ♗g7 31.g4 hxg4
32.♞xg4 ♗c7 33.♞c8 ♗d5
34.♞xc5 ♗f6 35.gxf6+ ♗xf6
36.a4 ♗e6 37.a5 f5 38.♞g6+
♗f7 39.♞a6 f4 40.♞c7+ ♗e8
41.♞a8# 1-0

Holschuh,L (998) - Reyher,S (1341)
SV Gryps-SV 1926 Riegelsberg
Arendsee (5.1), 29.12.2011
1.e4 e5 2.♗c3 ♗f6 3.f4 exf4
4.e5 ♗g8 5.d4 d5 6.♞xf4 ♞f5
7.♗f3 ♞b4 8.♞d3 ♞g4 9.0-0 ♗c6
10.a3? ♞a5

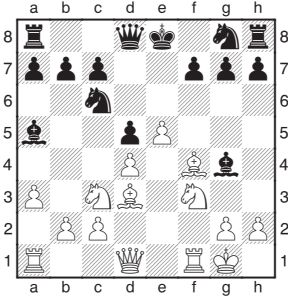

stattdessen Lxf3 Dxf3 Sxd4!

11.♞e1 ♞xf3 12.♞xf3 ♗xd4
13.♞g3 ♗e6 14.♞d2 ♞d7
15.♗b5 ♞xd2 16.♞xd2 a6
17.♞a5 b6 18.♞a4 ♗c5
19.♗xc7+

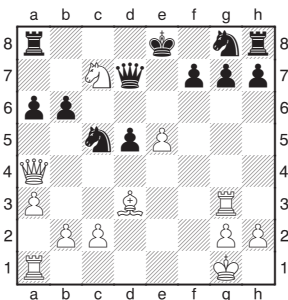

Mit Offiziersgewinn Sxa8!

19...♗d8 20.♞xd7+ ♗xd7
21.♗xa8 ♗c8 22.♞xg7! ♗h6
23.♞d1 ♗b7 24.e6! ♗f6
25.♗xb6 ♗xb6 26.exf7 ♞f8
27.♞xh7! ♗h5 28.♞g6+ ♗c5
29.♞xh6 ♗g7 30.♞g8
31.♞g6 ♗d6 32.♞f6 a5 33.♞e1
♗e4 34.♞e6 ♗d6 35.♞e8

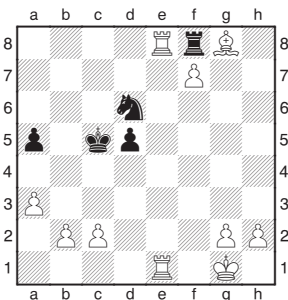

Der Partiegewinn

35...♗xe8 36.♞xe8 ♞xf7 37.♞xf7

♗c4 38.h4 a4 39.b3+ axb3
40.cxb3+ ♗xb3 41.♞xd5+ 1-0

Weiten,K (755) - Melüh,V (800)
SV Gryps-SV 1926 Riegelsberg
Arendsee (5.3), 29.12.2011
1.e4 e5 2.♗f3 ♗c6 3.♗c3
♗f6 4.d4! exd4 5.♗xd4 ♞b4
6.♗xc6 bxc6 7.♞d2 d5
8.exd5 cxd5 9.♗xd5 ♗xd5
10.♞xb4 ♗xb4 11.♞xd8+
♗xd8 12.0-0-0

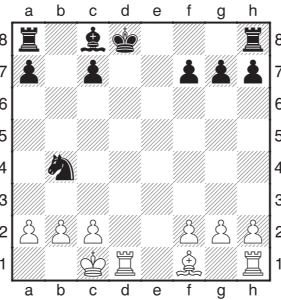

stark!

12...♗e8 13.♞b5+ ♗e7
14.♞he1+ ♗f6 15.♗b1 ♞e6
16.b3 ♞he8?? 17.♞e3 ♗d5
18.♞f3+ ♗e7 19.♞xe8

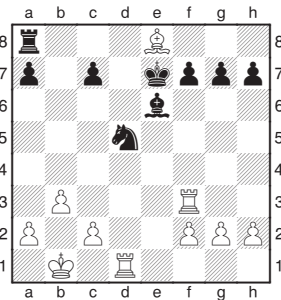

Qualitätsgewinn

19...♗xe8 20.♞g3 ♗f8
21.♞gd3 ♗f4 22.♞d8+ ♗e7??

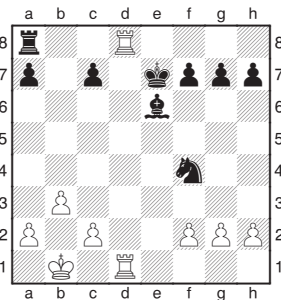

ein Black Out

23.♞xa8 a5 24.♞xa5 ♖g4
25.♞d4 ♗e6 26.♞xg4 h5
27.♞e4 ♗f8 28.f4 g5 29.fxg5
c5 30.♞a8+ ♗g7 31.g4 hxg4
32.♞xg4 ♗c7 33.♞c8 ♗d5
34.♞xc5 ♗f6 35.gxf6+ ♗xf6
36.a4 ♗e6 37.a5 f5 38.♞g6+
♗f7 39.♞a6 f4 40.♞c7+ ♗e8
41.♞a8# 1-0

Decker,M (800) - Holschuh,P (725)
SV Gryps-SV 1926 Riegelsberg
Arendsee (5.4), 29.12.2011
1.d4 ♗f6 2.♞f4 ♗c6 3.e3 d6
4.♞b5 a6 5.♞a4 ♞g4 6.h3

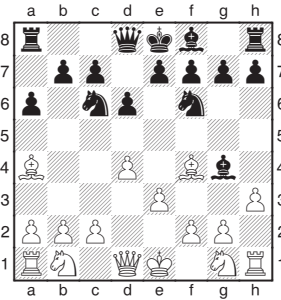

Was soll das!!

6...♞xd1 7.♗xd1 ♗e4 8.f3 ♗f2+
9.♗e1 ♗xh1 10.♗d2 e5 11.♞g3
♗xg3 12.♗b1 ♞e7 13.♗d1 0-0
14.♗c3 exd4 15.♗ge2 ♗f5
16.♗xd4 ♗xe3+ 17.♗e2 ♗xg2
18.♞g1 ♗xd4+ 19.♗f1 ♗e3+
20.♗e1 ♞h4+ 21.♗d2 ♞e7
22.♞g4 ♗xg4 23.♗c1 ♞e1+
24.♗d1 ♗e2+ 25.♗b1 ♞xd1# 0-1

Holschuh,L (998) - Titgemeyer,E (1519)
SG Porz-SV 1926 Riegelsberg
Arendsee (7.1), 30.12.2011
1.e4 e5 2.♗f3 ♗c6 3.♗c3 ♗f6
4.d4 exd4 5.♗xd4 ♞b4 6.♞g5
h6 7.♞h4 g5 8.♞g3 ♗xe4
9.♗xc6 ♞xc3+ 10.bxc3 dxc6
11.♞xd8+ ♗xd8 12.♞d1+ ♗e8
13.♞xc7 ♞e6 14.♞e5 ♞g8
15.♞d3 ♗c5 16.♞h7 ♞f8
17.♞g7!!

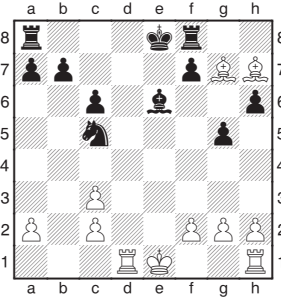

f5 18.♞g6+ ♗e7 19.♞xf8+ ♞xf8
20.♞h5 g4 21.h3 ♗f6 22.hxg4
fxg4 23.♞d4 ♗g5 24.f3 gxf3
25.♞xf3 ♗d7 26.♞h5+ ♗g6
27.♞a5 ♞e8 28.♞h5+!!

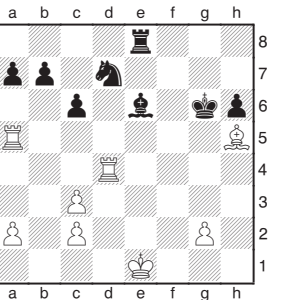

1-0

SV 1926 Riegelsberg

- 1.Holschuh,Luisa
- 2.Weiten,Anna
- 3.Weiten,Katharina
- 4.Weiten,Teresa
- 5.Holschuh,Paulina

Weiten,K (755) - Schröter,S (1065)
SG Porz-SV 1926 Riegelsberg
Arendsee (7.3), 30.12.2011
1.e4 e5 2.♗f3 ♗c6 3.♗c3 ♞b4
4.♞c4 d6 5.d3 ♞g4 6.0-0 ♗d4
7.♗d5 ♞c5 8.♞g5 f6 9.♞e3
♗xf3+ 10.gxf3 ♞h3 11.♞e1 c6
12.♞xc5 dxc5 13.♗e3 f5
14.exf5 ♞g5+ 15.♗h1 ♗f6
16.♞g1 ♞h6 17.♞e6 g6 18.♞e1
♞f4 19.♞c4 ♞xf3+ 20.♗g2 e4
21.dxe4 ♗xe4 22.♞d1 ♞xd1
23.♞xe4+

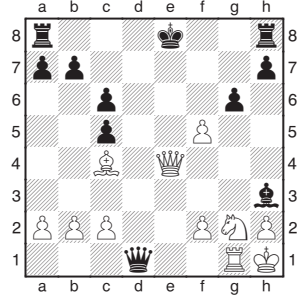

Es war der richtige Zug, denn Dxd1 Sf2# und Schwarz hätte

23...♗f8 24.♞xd1 ♞xf5 25.♞e5 ♞xc2

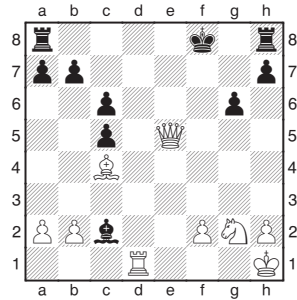

hier fällt alles zusammen

26.♞xh8+ ♗e7 27.♞xa8 ♞xd1
28.♞xb7+ ♗d6 29.♞f7 ♗e5
30.♞e6+ ♗d4 31.♞d6+ ♗xc4
32.♞xd1 a5 33.♞b3+ ♗d4
34.♞e3+ ♗c4 35.♗g1 a4 36.♗f1
♗b4 37.♗e2 c4 38.a3+ ♗b5
39.♞e5+ c5 40.♗d2 h5 41.♗c3
♗c6 42.♗xc4 ♗b6 43.♞xc5+
♗a6 44.♞b5+ ♗a7 45.♗c5 ♗a8
46.♗c6 h4 47.♞b7# 1-0



von re. nach lks: Anna Weiten, Teresa Weiten, Paulina Holschuh, Luisa Holschuh, Katharina Weiten (fehlt! auf dem Bildausschnitt)

	g	u	v	
831	3	0	4	3.0 - 4.0 18.0
998	1	1	5	1.5 - 5.5 23.0
844	3	0	4	3.0 - 4.0 19.5
755	1	0	3	1.0 - 3.0 24.0
728	1	0	2	1.0 - 2.0 21.0.

DJVM 2011 U 16 in Triptis:

Vom 26. – 30.12.2011 fanden die Deutschen Vereinsmeisterschaften der Schachjugend U 16 im thüringischen Triptis statt. Es nahmen insgesamt 20 Mannschaften aus 12 Bundesländern teil. Unsere Mannschaft reiste mit 4 Spielern an: Felix Schirra (Brett 4), Eric Holle (Brett 3), Cedric Holle (Brett 2) und Jan Grewenig (Brett 1).

In einem schönen Ambiente im großen Kongresssaal des „Landhotels Goldene Aue“ wurden die Spiele der insgesamt 7 Runden ausgetragen. Die Bedenkzeit lag bei 90 Minuten für 40 Züge plus 30 Minuten bis Ende der Partie bei zusätzlich 30 Sekunden pro Zug von Beginn an.

Unsere Mannschaft war vom DWZ-Durchschnitt vor Beginn des Turniers an Nummer 3 der Start-Rangliste gesetzt, von daher konnten wir uns gute Hoffnungen machen, recht weit vorne mitspielen zu können. Unter dem hervorragenden Turnierleiter Maximilian Dietrich fiel dann am 26.12.2011 um 9.00 Uhr der Startschuss des Turniers.

In der 1. Runde konnten wir uns souverän mit 4 : 0 gegen den SC Eppingen (Rangliste 13.) durchsetzen. In der 2. Runde mussten wir uns nach hart umkämpften Partien gegen die Hamburger SK 1830 leider mit 1,5 : 2,5 geschlagen geben, hätte es doch laut Stellungen genau umgekehrt ausgehen müssen! Felix Schirra hatte in dieser Partie bereits seinen 2. Sieg eingefahren und entwickelte sich ab hier zum wahren Punkte-Garant! In der 3. Runde folgte dann nochmals eine knapp und wirklich unglückliche Niederlage gegen die Amberger Schachgemeinschaft aus Bayern mit 1,5 : 2,5, nachdem Jan Grewenig aus seiner möglichen Gewinnstellung nur ein Remis machen konnte und Cedric Holle in klarer Gewinnstellung durch einen Stockfehler wirklich noch mehr als unglücklich verlor. Eric Holle musste sich mit Remis begnügen und Felix Schirra machte seinen 3. Punkt. Nach dieser 2. Niederlage war die Motivation unserer Mannschaft doch sichtlich beeinträchtigt, so dass mit Ausnahme von Felix Schirra unsere anderen Spieler ihre volle Leistung nicht mehr abrufen konnten.

Trotzdem sprang am Ende nach der 7. Runde Rang 8 in der Schlusstabelle für uns raus!

Dies allerdings auch deshalb, weil Felix Schirra mit sagenhaften 6,5 Punkten aus 7 Partien seine Gegner regelrecht in Grund und Boden spielte und somit fast 40 % der 17 Brettunkte von unserer Mannschaft erreichte. Hierzu „Herzlichen Glückwunsch – Felix!“

Insgesamt muss man festhalten, dass einige Spieler leider doch etwas hinter ihren Möglichkeiten geblieben sind, doch wie so oft - Turniere haben ihre eigenen Gesetze!

Hier die einzelnen Ergebnisse:

Jan Grewenig, Brett 1: 4 aus 7; Cedric Holle, Brett 2: 3 aus 7; Eric Holle, Brett 3: 3,5 aus 7; Felix Schirra, Brett 4: 6,5 aus 7

Nochmals ein Dankeschön an die Ausrichter und Organisatoren dieser Veranstaltung, die sehr fair und reibungslos abgelaufen ist.

Für uns als „Truppe“ war es jedoch eine schöne Reise und ein fröhliches Zusammensein miteinander! Das hat uns wieder für das doch recht durchschnittliche Abschneiden entschädigt! *Paul Grewenig (Betreuer), 03.01.2012*



Holle,C (1871) - Hahn,C (1671)
 SC Réti Heusweiler-SC Eppingen
 (1.2), 27.12.2011
1.e4 c6 2.d4 d5 3.♗c3 dxe4
4.♗xe4 ♗f5 5.♗g3 ♗g6 6.h4 h6
7.h5 ♗h7 8.♗d3 ♗xd3 9.♖xd3
e6 10.♗f3 ♗d7 11.♗f4 ♗gf6
12.0-0-0 ♗e7 13.c4 0-0

Die Rochade ist hier problematisch. Weiß greift am Königsflügel an. Schwarz hat lang rochiert!
14.♖b1 ♖a5 15.♖e2 ♖fe8
16.♗e5 ♗f8 17.♗e4 ♗8h7 18.g4
♗xe4 19.♖xe4 ♗f6 20.♖g2 ♗h7
21.♗e3 ♗f6=

Schwarz bietet Remis an, aber Weiß

lehnt ab. Der Druck auf den schwarzen König wird stärker 22.f4

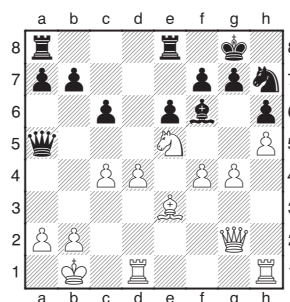

♗xe5 23.fxe5 ♖d8 24.♗f4 ♗g5

25.♖d3 ♖e7 26.♖d2 ♖ad8
27.♗c2 ♗d7 28.♗xg5 ♖xg5
29.♖xg5 hxg5 30.♗d2 ♖ed8
31.♗e3 ♗h7 32.♗e4 f6 33.♖f1
1-0

Bay,N (1481) - Holle,E (1826)
 SC Réti Heusweiler-SC Eppingen
 (1.3), 27.12.2011
1.e4 e6 2.d4 d5 3.♗d2 ♗f6 4.e5
♗fd7 5.♗d3 c5 6.c3 ♗c6 7.♗e2
♖b6 8.♗f3 f6 9.exf6 ♗xf6 10.0-0
♗d6 11.a4 0-0 12.a5 ♖c7
13.dxc5 ♗xc5 14.♗c2 ♗d7
15.♗g3 ♖ad8 16.♗g5= ♗e5
17.♗f4 ♗xf3+ 18.♖xf3 e5

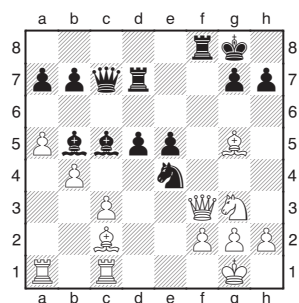

Die Achillesferse ist f2!

22.♖g4 ♗xf2+ 23.♔h1 ♗xg3
24.♗xe4 dxe4 25.♖xg3 ♖d3
26.♖e1 ♖c4 27.♗e7 ♖f4 28.♗f5
♖g4 29.♗e7 e3 30.♖f1 ♖f4
31.♖e1 ♖e4 32.♗g5 ♖g4 33.♖a2
♖xg5 34.♖ac2 ♗c6 35.♖f1 ♖d2
36.♖xd2 exd2 0-1

Schirra,F (1696) - Essig,P (1255)
SC Réti Heusweiler-SC Eppingen
(1.4), 27.12.2011

1.e4 e6 2.d4 d5 3.♗d2 c5
4.exd5 ♖xd5 5.dxc5 ♗xc5
6.♗gf3 ♗f6 7.♗c4 ♖d6 8.0-0
♗c6 9.♖e2 ♖c7 10.♗e4 ♗xe4
11.♖xe4 ♗d6 12.h3 ♗d7 13.a3
♗e5 14.♗xe5 ♗xe5 15.♖e1 ♗d6
16.♗d2 0-0-0 17.b4 ♗c6
18.♖e2= ♖d7 19.♗e3 ♗b8
20.♖eb1 ♖c8 21.♗b3 ♗e5
22.♖a2 ♗c3 23.b5 ♗d5 24.♗xd5
♖xd5 25.♗xa7+ ♗a8!

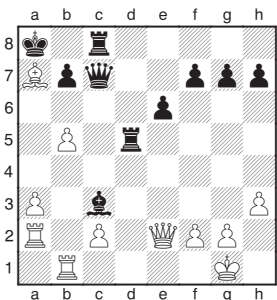

26.♗e3 ♖cd8 27.♖g4 ♖d7
28.♗b6 ♖xb5 29.♖a4+ ♗a5
30.♖xb5 ♖d1+ 31.♗h2 ♖d6+
32.g3 ♗b8 33.♖xa5 1-0

Elbracht,M (1633) - Schirra,F (1696)
Hamburger SK von 1830-SC Réti
Heusweiler (2.4), 27.12.2011

1.e4 c5 2.♗f3 d6 3.d4 cxd4
4.♗xd4 ♗f6 5.♗c3 g6 6.♗e3
♗g7 7.f3 ♗c6 8.♗xc6 bxc6
9.♖d2 0-0 10.0-0-0 ♗e6 11.♗h6
♗xh6 12.♖xh6 ♖a5 13.♗b1
♖fb8 14.♖d2 ♖a3 15.b3 ♖b4
16.♖c1 ♖a5 17.♖d3 ♖ab8
18.♗e2 c5 19.♖b2 ♗d7 20.♗f4
c4 21.♖c3 cxb3 22.cxb3 ♗c5
23.♗xe6 fxe6 24.♗c4 d5
25.exd5 ♗a4

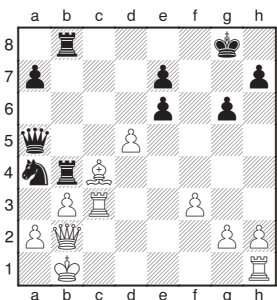

26.♖c2 ♗xc3+ 27.♖xc3 ♖xb3+
28.♖xb3 ♖xb3+ 29.♗xb3 exd5
30.♖d1 e6 31.♖c1 ♖b6 32.♗a1
a5 33.♖b1 a4 1-0

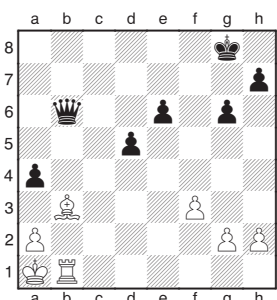

Schirra,F (1696) - Täschner,S (1558)
SC Réti Heusweiler-SGS Amberg
(3.4), 28.12.2011

1.e4 c6 2.d4 d5 3.exd5 cxd5
4.♗f3 ♗c6 5.♗c3 ♗f5 6.♗d3
♗xd3 7.♖xd3 e6 8.a3 a6 9.0-0
d6 10.♖e1 ♗ge7 11.♗d2 h6
12.♗d1 0-0 13.♗e3 b5 14.♗g4
♗f5 15.c3 ♗a5 16.♗e5 ♗b3
17.♖ad1 ♗xd2 18.♖xd2 ♗h4
19.g3 ♗xf3+ 20.♖xf3

Bei jedem Abtausch hat Weiß die
Stellung verbessert

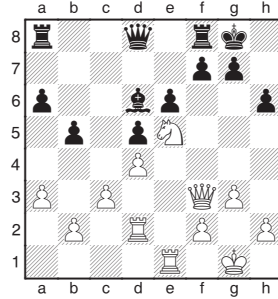

♖c8= 21.♖g4 ♖c7 22.f4 ♖f6
23.♖f2 ♖f5 24.♖xf5 exf5
25.♖fe2 ♖e7 26.♗c6 ♖xe2
27.♖xe2 g6 28.♗e7+ ♗xe7
29.♖xe7 ♖d8 30.♗f2 ♗g7
31.♗e3 ♗f6 32.♖e5 g5 33.fg5+
hxg5 34.♗f3 ♗g6 35.h4 gxh4
36.gxh4 f6 37.♖e6 ♖h8 38.♗g3
f4+ 39.♗xf4 ♖xh4+ 40.♗g3 ♖h1
41.♖xa6 ♖b1 42.♗d6 ♖xb2
43.♖xd5 f5 44.♗f4 ♖f2+ 45.♗e3
♖b2 46.♖c5 ♗g5 47.d5 ♗g4
48.♖c8 f4+ 49.♗d3 ♗g3 50.d6

Hier ist die Partie für Schwarz ver-
loren

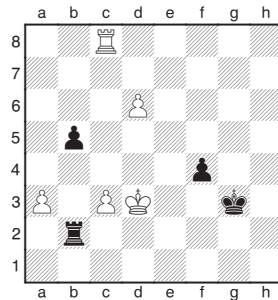

f3 51.d7 f2 52.♖f8 ♖b1 53.♗c2
f1♖ 54.♖xf1 ♖xf1 55.d8 ♖f2+
56.♗b3 1-0

Seibert,D (1305) - Schirra,F (1696)
SF Brackel 30-SC Réti Heusweiler
(4.4), 28.12.2011

1.e4 c5 2.♗f3 d6 3.d4 cxd4
4.♗xd4 ♗f6 5.♗c3 g6 6.♗e3
♗g7 7.f3 ♗c6 8.♖d2 0-0 9.0-0-0
d5 10.♗b1 ♗xd4 11.e5 ♗f5
12.exf6 ♗xf6 13.♗xd5 ♖xd5 !!

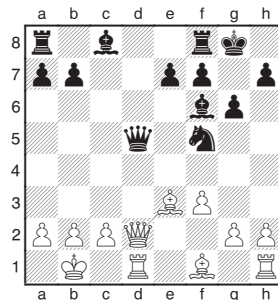

14.♖xd5 ♗xe3 15.♖d2 ♗xd1
16.♖xd1 ♗e6 17.♗d3 ♖ad8
18.♖d2 ♖d6 19.♖d1 ♖fd8
20.♖e2 ♗g7 21.g4 b5 22.a3
♗c4 23.f4 ♗f8 24.♖f3 e5
25.fxe5 ♗xe5 26.♖f1 ♖xd3

27.cxd3 ♗xd3+ 28.♗a2 ♗xf1
29.♖xf1 ♖d2 30.♖xb5 ♖xb2+
31.♖xb2 ♗xb2 32.♗xb2 ♗e7
33.♗b3 f5 34.gxf5 gxf5 35.♗c4
♗f6 36.♗d4 ♗g5 37.♗e3 ♗g4
38.♗f2 ♗f4

Der Mehrbauer entscheidet die Partie

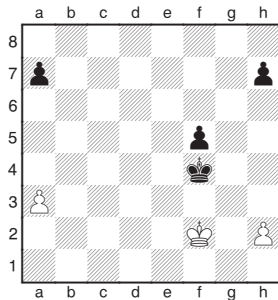

39.♗e2 ♗e4 40.♗f2 f4 41.♗e2
a5 42.a4 h5 43.h4 f3+ 44.♗f2
♗f4 45.♗f1 ♗g3 46.♗g1 ♗xh4
47.♗f2 ♗g4 48.♗f1 h4 49.♗f2
h3 50.♗g1 ♗g3 51.♗h1 ♗f2
52.♗h2 ♗e2 53.♗g1 f2+
54.♗h2 ♗e1 55.♗h1 f1♖+
56.♗h2 ♖g2# 0-1

Reimer,B (1586) - Holle,E (1826)
SC Réti Heusweiler-SG Königskinder
Hohen (5.3), 29.12.2011

1.e4 e6 2.d4 d5 3.♗c3 ♗f6 4.e5
♗fd7 5.f4 c5 6.♗f3 ♗c6 7.♗e2
cxd4 8.♗exd4 ♗c5 9.c3 0-0
10.♗e3 ♖b6 11.♖b1 f6 12.♗d3
fxe5 13.♗xe6 ♗xe3 14.♗xf8
♗xf8 15.♗xe5 ♗xe5 16.fxe5
♗f2+ 17.♗d2 ♗d7 18.♖f3 ♗e6
19.♖hf1 ♗c5 20.♗f5 ♗g6
21.♗c2 ♖f8 22.♗xe6+ ♖xe6
23.♖e2 ♗f4 24.♖d2 ♖xe5
25.♖be1 ♖f5+ 26.♗d1 ♖b1+
27.♖c1 ♖xc1+ 28.♗xc1 ♗d3+

U20w in Osnabrück / Niedersachsen

Die Mädchenmannschaft trat in der Aufstellung Stella Sonnhalter (Brett 1), Caren Brühn (2), Elisabeth Alt als Gastspielerin (3) und Jana Puffay an. In der Startrangliste nahm die Mannschaft den 8. Platz von 13 Mannschaften ein. Im ersten Spiel gab es die erwartete 0,5:3,5 Niederlage gegen die Setzlistenzweiten aus Mühlheim. Es folgte ein gutes 2:2 Unentschieden gegen Chemnitz. Jana Puffay und Stella Sonnhalter konnten ihre Partien gewinnen. Gegen Wesel, die nur mit 3 Spielerinnen anraten, gab es eine vermeidbare 1,5 : 2,5 Niederlage. Nach einer spielfreien Runde bezwang die Mannschaft die nominell stärkeren Leipziger mit 3:1, wobei Stella und Jana ganze Punkte verbuchten. In Runde 6 lieferte man dem späteren Deutschen Meister aus Stuttgart-Wolfsbusch einen harten Kampf. Die Partie endete 1:3 für den Gegner, aber Stella und Jana hätten vielleicht mehr als remis erkämpfen können. In der Abschlussrunde bezwang man Hattersheim mit 3,5:0,5. Stella, Elisabeth und Jana siegten, Caren spielte remis. In der Abschlusstabelle bestätigte das Team mit 7:7 Mannschaftspunkten und dem 8. Platz die Platzierung der Startrangliste.



Bestes Einzelergebnis erspielte Jana Puffay mit 4 aus 5 Wertungspartien. Mit diesem schönen Erfolg verbesserte sie ihre DWZ um fast 100 Punkte. Stella Sonnhalter musste in ihren Partien gegen die starken Gastspielerinnen der gegnerischen Mannschaften antreten. Darunter auch viele Bekannte von der DEM. Ihr Ergebnis von 2,5 aus 5 Partien an Brett 1 ist daher absolut zufrieden stellend. Sie hat ihre DWZ minimal auf 1835 verbessert. Für Caren Brühn und Elisabeth Alt lief das Turnier nicht sonderlich und sie büßen einige DWZ-Punkte ein. Beide Turniere waren von den Ausrichtern gut organisiert. Hierfür herzlichen Dank.

Walter Sonnhalter

Ausgewählte Partien der U20w des SC Réti Heusweiler

Fischer, F (1504) - Puffay, J (1366)
 Chemnitzer SC Aufbau 1995-SC Réti Heusweiler Osnabrück (2.4), 27.12.2011
 1.d4 d5 2.e3 e6 3.♘d3 ♖f6 4.f4 c5 5.c3 ♗c6 6.♗f3 ♙e7 7.0-0 0-0 8.♗bd2 ♙d7 9.♗e5 ♙e8 10.g4 ♗xe5 11.fxg5 ♗d7 12.♖f3 h6 13.♖h3 f6 14.g5 fxg5 15.♖xe6+ ♙f7 16.♖xf7 ♖xf7 17.♙g6 ♖e8 18.♙xf7+ ♖xf7 19.♖xd7

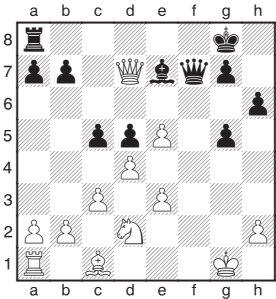

Die weiße Dame verabschiedet sich aus dem Geschehen!
 ♖f8 20.♖h3 ♖f2+

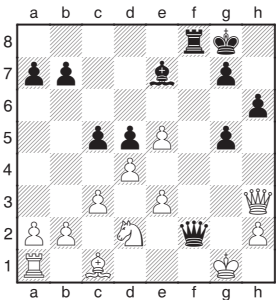

21.♗h1 ♖e1+ 22.♗g2 ♖f2+ 23.♗g3 ♖xe3+ 24.♗g4 ♖f4+ 0-1

Sonnhalter, S (1833) - Spangenberg, R (1635)
 SC Leipzig-Lindenau-SC Réti Heusweiler Osnabrück (5.1), 29.12.2011
 1.e4 c5 2.♗f3 e6 3.d4 cxd4 4.♗xd4 ♗f6 5.♗c3 ♗c6 6.♗db5 d6 7.♙f4 e5 8.♙g5 a6 9.♗a3 b5 10.♙xf6 gxf6 11.♗d5 ♙g7 12.♙d3 ♙e6 13.c3 ♙xd5 14.exd5 ♗e7 15.♖g4 0-0 16.♗c2 ♖c8 17.♖h5 f5 18.♗e3 e4 19.♙c2 ♖e8 20.0-0 h6 21.♗h1 ♖d8 22.♖ae1 ♖d7 23.f3 exf3 24.♖xf3 ♗g6 25.♙xf5!! ♖e7 26.♙xg6 fxg6 27.♙xg6 ♖f8 28.♖xf8+ ♖xf8 29.♖e6+ ♖f7 30.♗f5?

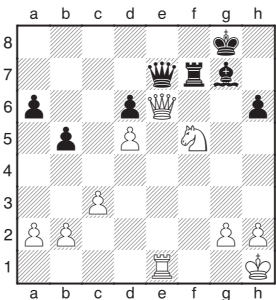

♖f6 31.♗xd6 ♖xe6 32.dxe6 ♖e7 33.♗f5 ♖e8 34.♗xg7 ♗xg7 35.g4 ♗f6 36.♗g2 ♗e7 37.♗g3 ♖f8 38.♖e2 ♖f6 39.h4 ♖g6 40.b3 ♖f6 41.♖e1 ♖g6 42.c4 bxc4 43.bxc4

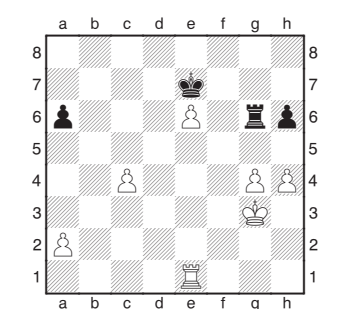

Brause, V (713) - Puffay, J (1366)
 SC Leipzig-Lindenau-SC Réti Heusweiler Osnabrück (5.4), 29.12.2011
 1.d3 d5 2.g3 ♗f6 3.♙g2 ♙f7 4.♗f3 e6 5.0-0 ♗bd7 6.♙g5 ♙e7 7.♗bd2 c5 8.c4 d4 9.♖c1 h6 10.♙f4 ♗h5!! 11.♙e5 f6!! 12.♙xd4 cxd4 13.♗xd4 ♖b6 14.♗2f3 0-0 15.e4 ♗g4 16.♖e1 ♙c5 17.♖e3 ♙xf3 18.♖xf3 ♙xd4 19.♖xh5 ♗e5 20.♖cd1 ♖ad8 21.♖e2 ♖f7 22.♖d2 ♖fd7 23.♖fd1 ♖a5 24.♙h3 ♖d6 25.a3 b5 26.♗f1 bxc4 27.dxc4 ♖c5 28.b3?? ♖xa3 29.f4 ♗f7 30.♖b1 ♙c5 31.♖bd1 ♖xb3 32.f5 ♖xd2 33.♖xd2 ♖b1+ 34.♖e1 ♖xe1+

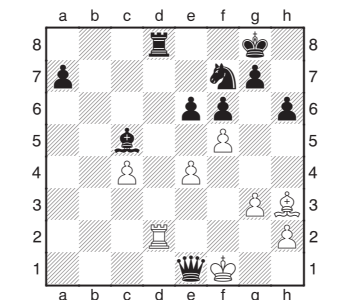

mit Partiegewinn, Lb4 fesselt Td!
 35.♗xe1 ♙b4 36.fxe6 ♙xd2+ 37.♗e2 ♗e5 38.e7 ♖e8 39.♙e6+ ♗h8 40.♗xd2 ♖xe7 41.♙d5 ♗xc4+ 42.♙xc4 ♖xe4 43.♙d3 ♖b4 44.h4 a5 45.♙f5 a4 46.♙e6 a3 47.♗e3 ♖b2 48.♗f4 a2 49.♙xa2 ♖xa2 50.g4 ♖a5 51.g5 hxg5+ 52.hxg5 ♖xg5 53.♗f3 ♖f5+ 54.♗g4 g6 55.♗g3 g5 56.♗g4 ♖f4+ 57.♗h3 g4+ 58.♗g3 ♖a4 59.♗h4 f5 60.♗g3 ♖a3+ 61.♗g2 g3 62.♗g1 f4 63.♗h1 f3 64.♗g1 ♖a1 0-1

Alt, E (1368) - Goldhausen, N (925)
 SC Hattersheim 1979-SC Réti Heusweiler Osnabrück (7.3), 30.12.2011
 1.e4 e5 2.♗f3 ♗c6 3.d4 exd4 4.♗xd4 ♗f6 5.♗xc6 bxc6 6.e5 ♗d5 7.c4 ♗b6 8.♙d3 d5 9.exd6 cxd6 10.0-0 ♙e7 11.b3 0-0 12.♙b2 h6 13.♖e1 ♖e8 14.♗d2 ♙d7 15.♗f1 d5 16.cxd5 cxd5 17.♗g3 ♙c6 18.♗f5 f6 19.♖g4 ♙f8 20.♗xh6+!!

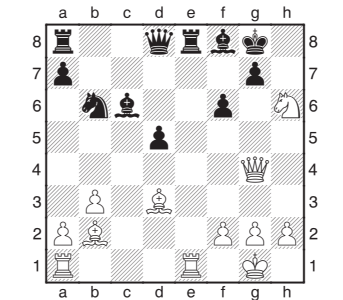

♗h8 21.♗f7+

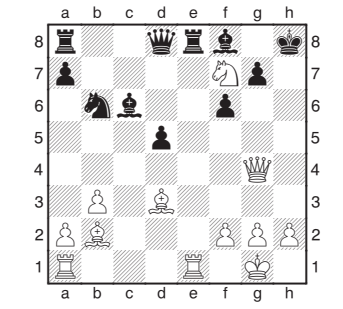

♗g8 22.♗xd8 ♖axd8 23.♖g6 ♖c8 24.♖h7+ ♗f7 25.♙g6# 1-0

Sonnhalter, S (1833) - Wilke, T (1148)
 SC Hattersheim 1979-SC Réti Heusweiler Osnabrück (7.1), 30.12.2011
 1.e4 c5 2.♗c3 e6 3.f4 a6 4.♗f3 ♗c6 5.d3 d6 6.g3 ♗ge7 7.♙g2 g6 8.0-0 ♙g7 9.♗h1 0-0 10.♖e2 ♖b8 11.g4 ♖e8 12.♖f2 b6 13.♗h4 ♗d6 14.♗d1 ♗ec6 15.c3 ♗e2 16.♙d2 e5 17.f5 ♗f4 18.♙xf4 exf4 19.fxg6 ♙e5 20.gxh7+ ♗xh7 21.♗f5 ♗g6 22.d4 cxd4 23.cxd4 ♗xd4 24.♗xd4 ♙d7 25.♗f5 ♖h8 26.♖f3 ♖h7 27.♗c3 ♖h8 28.h3 ♙xf5 29.exf5+ ♗g7 30.♗d5 ♙xb2 31.♖ab1 ♗f8 32.♗xf4 ♖d4 33.♖bd1 ♖b4 34.♗g6+ ♗g8 35.♗e7+ ♗h8 36.f6 ♙e5 37.♗c6!!

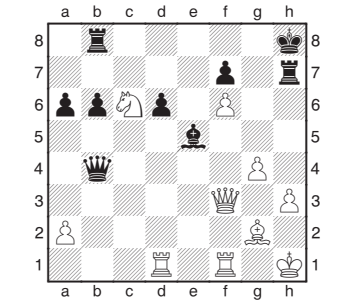

♖b2 38.♗xb8 ♖h6 39.♗d7 ♙d4 40.♖a8+!!

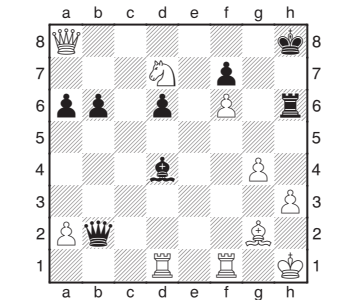

♗h7 41.♗f8+ ♗g8 42.♗e6+

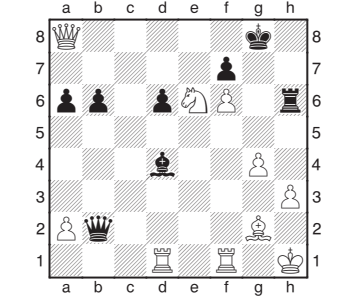

♗h7 43.♗g5+ ♗g6 44.♖g8# 1-0

Heyd, J (854) - Puffay, J (1366)
 SC Hattersheim 1979-SC Réti Heusweiler Osnabrück (7.4), 30.12.2011
 1.e4 c5 2.d3 ♗c6 3.♗f3 g6 4.♙e3 b6 5.♙e2 ♙g7 6.♗c3 ♗f6 7.0-0 0-0 8.♖b1 d5 9.♖d2 d4 10.♗f4 dxc3 11.bxc3 ♙b7 12.h3 ♖e8 13.e5 ♗d5 14.d4 ♗xf4 15.♖xf4 cxd4 16.cxd4 e6 17.♙b5 ♖e7 18.♖fd1 a6 19.♙e2 ♖d7 20.c3 b5 21.♗g5 ♙h6 22.h4 ♙xg5 23.hxg5 ♗e7 24.c4 bxc4 25.♙xc4 ♗f5 26.♖d3 ♗xd4 27.♗f1 ♗c2

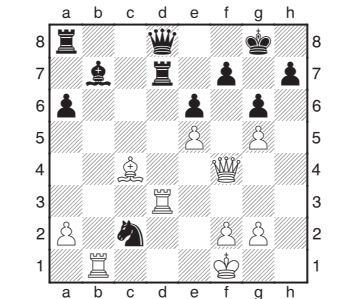

0-1



SC Réti Heusweiler gegen Mühlheim.

2. Bundesliga SÜD

3. Runde

Untergrombach	- SK Bebenhausen	5 - 3
Spirin, Oleg	- Bräuning, Rudolf	½ - ½
Maier, Christian	- Latzke, Boris	1 - 0
Schlindwein, Rolf	- Fischer, Andre K.	1 - 0
Fuchs, Heinz	- Carstens, Andreas	1 - 0
Kountz, Jochen	- Braun, Georg	0 - 1
Vatter, Hans-J.	- Wenninger, Philipp	½ - ½
Siegler, Joachim	- Kaulich, Philipp	½ - ½
Schneider, Bernd	- Gibicar, Danijelo	½ - ½
OSG Baden Baden	- TSV Schott Mainz	5½-2½
Heimann, Andreas	- Balcerak, Jakob	1 - 0
Mutschnik, Illya	- Dann, Matthias	1 - 0
Dinger, Floria	- Lanka, Zigurds	0 - 1
Netzer, Jean	- Bewersdorff, Oliver	½ - ½
Schwarz, Michael	- Schenderowits, Michael	½ - ½
Kachiani-Gersinsfa, K.	- Kienast, Jörg	1 - 0
Tiemann, Christian	- Grünter, Martin	½ - ½
Reefschläger, Helmut	- Göbel, Constantin	1 - 0
SV Viernheim	- SC Schwegenheim	6 - 2
Maze, Sebastian	- Meinhardt, Max	0 - 1
Abergel, Thal	- Kozlov, Alexander	1 - 0
Beikert, Günter	- Flierl, Pascal	1 - 0
Mandel, Andreas	- Gellendin, Ingo	1 - 0
Spiegel, Stefan	- Theel, Thomas	½ - ½
Tresch, Ralf	- Hauck, Heiko	½ - ½
Martin, Stefan	- Endres, Gerald	1 - 0
Klee, Helmut	- Sommer, Richard	1 - 0
BG Buchen	- SV Griesheim	1½-6½
Dobosz, Henryk	- Mista, Aleksander	½ - ½
Eisenbeiser, Amadeus	- Berczes, David	0 - 1
Reinhardt, Bernd	- Tazbir, Marcin	0 - 1
Miltner, Arndt	- Bulski, Krzysztof	½ - ½
Schlötzer, Waldemar	- Murdzia, Piotr	0 - 1
Töws, Manuel	- Grabarczyk, Mirosław	½ - ½
Greis, Bernhard	- Walter, Stefan	0 - 1
Armasow, Ulrich	- Nothnagel, Holger	0 - 1
SvG Saarbrücken	- SC Böblingen	3½-4½
Philippe, Christophe	- Schneider, Aleksandr	½ - ½
Kuklin, Valentin	- Chabanon, Jean	0 - 1
Müller, Reinhold	- Gurevic, Vladimir	0 - 1
Paci, Cedric	- Dausch, Rene	½ : ½
Spielmann, Alain	- Müller, Ralf	½ : ½
Pernutz, Hans	- Ortmann, David	½ : ½
Cupido, Alexander	- Schuh, Karsten	½ : ½
Busche, Stefan	- Böhm, Martin	1 : 0

Tabelle: 3. Runde

1. SV Griesheim	3	6	19
2. OSG Baden Baden	3	4	15
3. SC Böblingen	3	4	14
4. SvG Saarbrücken	3	4	13½
5. TSV Schott Mainz	3	3	11½
6. SC Untergrombach	3	3	11
7. SC Schwegenheim	3	2	9½
8. BG Buchen	3	2	9½
9. SV Viernheim	3	2	8½
10. SK Bebenhausen	3	0	8½

4. Runde

SK Bebenhausen	- SC Böblingen	4 - 4
Bräuning, Rudolf-Wilhelm	- Müller, Ralf	0 - 1
Fischer, Andre Klaus	- Duppel, Matthias	0 - 1
Werner, Marc	- Ortmann, David	½ - ½
Stoll, Ferdinand	- Schiendorff, Emanuel	½ - ½
Carstens, Andreas	- Schuh, Karsten	1 - 0
Bilalic, Merim	- Böhm, Martin	½ - ½
Wenninger, Philipp	- Born, Mario	1 - 0
SV Griesheim	- SvG Saarbrücken	6½-1½
Mista, Aleksander	- Kuklin, Valentin	1 - 0
Tazbir, Marcin	- Bastian, Herbert	1 - 0
Bulski, Krzysztof	- Müller, Reinhold	1 - 0
Murdzia, Piotr	- Müller, Denis	1 - 0
Grabarczyk, Mirosław	- Pernutz, Hans-Gerhard	1 - 0
Walter, Stefan	- Cupido, Alexander	1 - 0
Köhler, Ronal	- Busche, Stefan	0 - 1
Klapp, Christoph	- Kreuscher, Wolfgang	½ - ½
SC Schwegenheim	- BG Buchen	5½-2½
Starostits, Ilmars	- Dobosz, Henryk	½ - ½
Bratanov, Zsviko	- Eisenbeiser, Amadeus	1 - 0
Kovacs, Gabor	- Reinhardt, Bernd	½ - ½
Nemeth, Miklos	- Hajnal, Zoltan	½ - ½
Züger, Beat	- Miltner, Arndt	½ - ½
Meinhardt, Max	- Schlötzer, Waldemar	½ - ½
Horvath, Tamas	- Schuhmacher, Jakob	1 - 0
Csonka, Attila	- Armasow, Ulrich	1 - 0
TSV Schott Mainz	- SV Viernheim	7 - 1
Balcerak, Jakob	- Maze, Sebastian	½ - ½
Dann, Matthias	- Abergel, Thal	1 - 0
Lanka, Zigurds	- Williams, Simon	1 - 0
Bewersdorff, Oliver	- Mandel, Andreas	1 - 0
Gohil, Harry	- Spiegel, Stefan Dr.	½ - ½
Schenderowits, Michael	- Tresch, Ralf	1 - 0
Kienast, Jörg	- Jacob, Volker	1 - 0
Cicak, Slavko	- Martin, Stefan	1 - 0
SC Untergrombach	- OSG Baden Baden II	3 - 5
Maier, Christian	- Krasenkow, Michael	0 - 1
Schlindwein, Rolf	- Heimann, Andreas	1 - 0
Fuchs, Heinz	- Strohäcker, Roul	½ - ½
Kountz, Jochen	- Dinger, Florian	0 - 1
Vatter, Hans-Joachim	- Raykhan, Alexander	½ - ½
Siegler, Joachim	- Schwarz, Michael	½ - ½
Schneider, Bernd	- Tiemann, Christoph	0 - 1
Melzer, Oliver	- Reefschläger, Helmut	½ - ½

Tabelle: 4. Runde

1. SV Griesheim	4	8	25½
2. OSG Baden Baden	4	6	20
3. TSV Schott Mainz	4	5	18½
4. SC Böblingen	4	5	18
5. SC Schwegenheim	4	4	15
6. SvG Saarbrücken	4	4	15
7. SC Untergrombach	4	3	14
8. BG Buchen	4	2	12
9. SV Viernheim	4	2	9½
10. SK Bebenhausen	4	1	12½

Oberliga SÜD - WEST

3. Runde

SC Caissa Schwarzenbach	- SV 03/25 Koblenz	2½-5½
Tabatt, Hendrik	- Hammes, Michael	½ - ½
Wild, Achim	- Fritsche, Lutz	½ - ½
Frischmann, Rick	- Stewart, Neil	0 - 1
Bureik, Matthias	- Repplinger, Marc	½ - ½
Fries, Frederik	- Koch, Hans-Jürgen	0 - 1
Gress, Alexander	- Thieme-Garman, Alexander	1 - 0
Scheuermann, Gerhard	- Schlick, Volker	0 - 1
Busemann, Stephan	- Bohn, Thomas	0 - 1
Turm Illingen	- SK Frankenthal	4 - 4
Becking, Stephan	- Kotlyar, Dimitri	1 - 0
Mayer, Frank	- Fulea, Dan Dr.	1 - 0
Klein, Joachim	- Adocchio, Giampiero Dr.	1 - 0
Schuh, Thomas	- Braun, Peter	0 - 1
Kuhn, Patrick	- Kargoll, Peter	0 - 1
Rückert, Helge	- Popitz, Andreas	½ - ½
Giese, Tilman	- Louis, Volker	½ - ½
Kessler, Alexander	- Loos, Udo	0 - 1
SF Heidesheim	- TSV Schott Mainz	3½-4½
Haasler, Andre	- Krivososov, Oleg	½ - ½
Carow, Johannes	- Müller, Marco	½ - ½
Lantzsch, Christian	- Vogler, Tillmann	1 - 0
Hahn, Harald	- Armbrust, Florian	½ - ½
Enzmann, Steffen	- Grünter, Martin	½ - ½
Carow, Annelen	- Göbel, Consta	0 - 1
Karst, Elmar	- Lisanti, Andre	0 - 1
Beck, Michael	- Jurkie, Bosiljko	½ - ½
TSG Mutterstadt	- SV Worms 1878	4 - 4
Schluchter, Steffen	- Muranyi, Karl-Jasmin	½ - ½
Bärwinkel, Tobias	- Ollenberger, Roland	0 - 1
Mandery, Markus	- Dauenhaimer, Torsten	0 - 1
Högerl, Gerd	- Mink, Jens	1 - 0
Scheiblaue, Heiner	- Zolotarev, Pavel	1 - 0
Voelpel, Robert	- Sattel, Dominique	1 - 0
Haag, Günter	- Nazarenus, Olaf	½ - ½
Reha, Faud	- Werner, Gregor	0 - 1
Gambit Saarbrücken	- SK Landau	3½-4½
Manescu, Tiberiu	- Lang, Torsten	1 - 0
Oberhofer, Andre	- Leuranguer, Yanick	½ - ½
Gross, Georg	- Möldner, Jürgen	½ - ½
Thiery, Christoph	- Bernhardt, Rolf	½ - ½
Bastian, Martin	- Lang, Matthias	½ - ½
Wagner, Harald	- Kopp, Nico	½ - ½
Forthoffer, Patrick	- Kopp, Björn	½ - ½
Hauer, Andreas	- Vogel, Johannes	0 - 1

4. Runde

Tabelle: 3. Runde

1. SV 03/25 Koblenz	3	6	16½
2. SF Heidesheim	3	4	14
3. TSV Schott Mainz	3	4	14
4. SC Caissa Schwarz	3	4	13½
5. TSG Mutterstadt	3	4	13
6. SK Landau	3	3	11½
7. SV Worms 1878	3	2	10½
8. Turm Illingen	3	2	10
9. SK Frankenthal	3	1	7
10. Gambit Saarbrücken	3	0	10

SK Landau	- SC Caissa Schwarzenbach	4 - 4
Lang, Torsten	- Tabatt, Hendrik	½ - ½
Leuranguer, Yannick	- Frischmann, Rick	1 - 0
Möldner, Jürgen	- Bureik, Matthias Dr.	1 - 0
Bernhardt, Rolf	- Fries, Frederik	1 - 0
Lang, Matthias	- Gress, Alexander	0 - 1
Kopp, Nico	- Scheuermann, Gerhard	0 - 1
Kopp, Börn	- Becker, Jörg	½ - ½
Hirschinger, Thomas	- Busemann, Stephan	0 - 1
SV Worms 1878	- Gambit Saarbrücken	4 - 4
Muranyi, Karl-Jasmin	- Beckemeyer, Werner	½ - ½
Ollenberger, Roland	- Oberhofer, Andre	1 - 0
Dauenhaimer, Torsten	- Gross, Georg	½ - ½
Mink, Jens	- Thiery, Christoph	0 - 1
Zolotarev, Pavel	- Bastian, Martin	½ - ½
Sattel, Dominique	- Wagner, Harald	½ - ½
Nazarenus, Olaf	- Forthoffer, Patrick	½ - ½
Werner, Gregor	- Hauer, Andreas	½ - ½
TSV Schott Mainz	- TSG Mutterstadt	3½-4½
Krivososov, Oleg	- Schluchter, Steffen	1 - 0
Vogler, Tillmann	- Ehringer, Andreas	0 - 1
Armbrust, Florian	- Köhler, Patrick	0 - 1
Grünter, Martin	- Bärwinkel, Tobias	0 - 1
Göbel, Constantin	- Högerl, Gerd	1 - 0
Cremer, Kevin	- Scheiblaue, Heiner	½ - ½
Lisanti, Andre	- Haag, Günter	1 - 0
Kühner, Christian	- Glöckler, Max	0 - 1
SK Frankenthal	- SF Heidesheim	4 - 4
Syska, Albert	- Haasler, Andreas	½ - ½
Fulea, Dan Dr.	- Carow, Johannes	1 - 0
Braun, Peter	- Lantzsch, Christian	1 - 0
Kargoll, Peter	- Hahn, Martin	1 - 0
Popitz, Andreas	- Hahn, Harald	½ - ½
Johann, Christoph Dr.	- Enzmann, Steffen	0 - 1
Louis, Volker	- Klein, Christoph	0 - 1
Loos, Udo	- Perske, Thore	0 - 1
SV 03/25 Koblenz	- SC Turm Illingen	4½-3½
Hammes, Michael	- Becking, Stephan	0 - 1
Fritsche, Lutz	- Mayer, Frank	1 - 0
Stewart, Neil	- Klein, Joachim	0 - 1
Repplinger, Marc	- Biegler, Markus	1 - 0
Doncevic, Dario	- Schuh, Thomas	½ - ½
Koch, Hans-Jürgen	- Kuhn, Patrick	1 - 0
Schlick, Volker	- Ziegler, Mario	1 - 0
Bohn, Thomas Dr.	- Rückert, Helge	0 - 1

Tabelle: 4. Runde

1. SV 03/25 Koblenz	4	8	21
2. TSG Mutterstadt	4	6	17½
3. SF Heidesheim	4	5	18
4. SC Caissa Schwarzenbach	4	5	17½
5. TSV Schott Mainz	4	4	17½
6. SK Landau	4	4	15½
7. SV Worms 1878	4	3	14½
8. SC Turm Illingen	4	2	13½
9. SK Frankenthal	4	2	11
10. Gambit Saarbrücken	4	1	14

Frauen 2. Bundesliga SÜD

4. RUNDE

TSG Mutterstadt	- SG Augsburg 1873	2 - 4
Auburger, Kirstin	- Horvath, Maria	-- +
Serif, Amelie	- Woniak, Katarzyna	0 - 1
Biebing, Eva	- Baumstark, Gertrude	1 - 0
Bohrmann, Sandra	- Specht, Maria	1 - 0
Pfanger, Yvonne	- Münch, Ursula Dr.	0 - 1
Egeli, Helen	- Nentwig, Nicole	0 - 1
SF Wadgassen/Differten	- SF Deizisau	½ - 5½
Dietzen, Corinna	- Manakov, Marina	0 - 1
Zimmer, Elke	- Meier, Annemarie	0 - 1
Thiery, Jennifer	- Gussakowski, Jana	0 - 1
Ley, Janine	- Bader, Katharina	½ - ½
Neumann, Tanja	- Schäfer, Daniela	0 - 1
10 Nischik, Natascha	- Zeller, Elisa	0 - 1
FC Bayern München - Vorw.-Orient Mainz	4 - 2	
Dirmeier, Carolin	- Trapp, Jacqueline	++ -
Spiel, Marianne	- Raab, Helen	½ - ½
Renner, Gabriele	- Vollstädt-Klein, Sabine Dr	0 - 1
Balagopalan, Asathy	- Rotermund, Verena	1 - 0
Lenk, Sandra	- Imelmann, Esther	½ - ½
Roos, Karin	- Tröger, Beate	1 - 0
1.Schachklub Neuperlach - SV 1920 Hofheim	2½-3½	
Jussupow, Nadia	- Heymann-Lobzhanidse, A.-N.	1 - 0
Fishkin, Natalie	- Bluhm, Sonja Marie	1 - 0
Ronkina, Vera	- Fröhlich-Dill, Astrid	0 - 1
Metzner, Anita	- Moritz, Cornelia	-- +
Stegmeier, Erika	- Storkebaum, Ulrike	0 - 1
Borissow, Helene	- Begeluri, Nino	½ - ½

Tabelle: 4. Runde

1. SF Deizisau	4	8	19
2. SG Augsburg 1873	4	6	13½
3. FC Bayern München	4	5	15½
4. SF Wadgassen/Differten	4	5	13½
5. SV 1920 Hofheim	4	4	10½
6. 1.Schachklub Neuperlach	4	3	9½
7. Vorw.-Orient Mainz	4	1	9
8. TSG Mutterstadt	4	0	5½

5. RUNDE

SV 1920 Hofheim	- Vorw.-Orient Mainz	6 - 0
Rieseler, Caroline	- Trapp, Jacqueline	++ -
Heymann-Lobzhanidse, A.-N	- Raab, Helen	++ -
Bluhm, Sonja Marie	- Schwarz, Larissa	1 - 0
Kierzek, Mira	- Rotermund, Verena	1 - 0
Fröhlich-Dill, Astrid	- Imelmann, Esther	1 - 0
Storkebaum, Ulrike	- Tröger, Beate	0 - 1
FC Bayern München - 1.Schachklub Neuperlach	3½-2½	
Dengler, Dijana	- Jussupow, Nadia	½ - ½
Spiel, Marianne	- Fishkin, Natalie	½ - ½
Balagopalan, Aawathy	- Metzner, Anita	1 - 0
Roos, Karin	- Müller, Liliane	1 - 0
Staudacher, Ana	- Stegmeier, Erika	½ - ½
Janekovic, Vera	- Borissow, Helene	0 - 1
TSG Mutterstadt - SF Wadgassen/Differten	½ - 5½	
Auburger, Kirstin	- Dietzen, Corinna	-- +
Serif, Amelie	- Zimmer, Elke	½ - ½
Weber, Kristina	- Henschel, Anke	0 - 1
Biebing, Eva	- Thiery, Jennifer	0 - 1
Bohrmann, Sandra	- Ley, Janine	0 - 1
Pfanger, Yvonne	- Neumann, Tanja	0 - 1
SF Deizisau	- SG Augsburg 1873	4 - 2
Misanovic, Vesna	- Barpiyeva, Gulsana	1 - 0
Manakov, Marina	- Lopatin, Olga	½ - ½
Meier, Annemarie	- Baumstark, Gertrude	1 - 0
Gussakowski, Jana	- Specht, Maria	0 - 1
Gheng, Simona	- Münch, Ursula Dr	1 - 0
Zeller, Elisa	- Nentwig, Nicole	½ - ½

Tabelle: 5. Runde

1. SF Deizisau	5	10	23
2. FC Bayern München	5	7	19
3. SF Wadgassen/Differten	5	7	19
4. SV 1920 Hofheim	5	6	16½
5. SG Augsburg 1873	5	6	15½
6. 1.Schachklub Neuperlach	5	3	12
7. Vorw.-Orient Mainz	5	1	9
8. TSG Mutterstadt	5	0	6

Belkhodja Slim gewinnt "Schach den 3 Königen" und die Gesamtwertung des Schnellschach-Grand-Prix 2011

Der Anfang ist gemacht: Das neue Schachjahr 2012 ist mit dem Traditionsturnier "Schach den 3 Königen" eröffnet worden. Der Schachclub 1928 Eppelborn richtete das Turnier am 08. Januar im Vereinslokal "Zur Alten Mühle" aus. Gleichzeitig war dieses Turnier auch das letzte im "Schnellschach-Grand-Prix 2011". Doch hier waren viele Entscheidungen bereits gefallen und so fanden sich in diesem Jahr nur 51 Teilnehmer im Spielsaal ein. Erstmals in der Grand-Prix Geschichte war es damit nicht mehr das am stärksten besetzte Turnier, Bexbach hatte 52 Spieler am Start. Im letzten Jahr hatte man noch 70 Teilnehmer, das Jahr zuvor 78. Die Glanzzeiten mit über 80 Teilnehmern sind wohl vorbei, doch das kann sich im nächsten Jahr auch schnell wieder ändern. Insgesamt zeigte sich der ausrichtende Verein trotzdem zufrieden: Das Turnier war sehr gut organisiert und verlief folglich ohne Probleme. Zwar mußte die Turnierleitung, bestehend aus Ulrich Schmitt, Michael Hoffmann und Thomas Klesen, in einigen wenigen Fällen eingreifen, doch das tat dem fairen und sportlichen Ablauf keinen Abbruch.

In den 7 Runden gab es einen Start-Ziel-Sieg. Der auf Rang 1 gesetzte Großmeister Slim Belkhodja vom SC 1950 Remagen war der große Favorit und gewann das Turnier mit 6,5 Punkten ungeschlagen. Auf den weiteren Rängen mit Geldpreisen folgten Hanno Spengler (SC Turm Winterbach), Thomas Becker (SC Turm Winterbach), Thomas Schütz (SC Turm Winterbach) und Michael Jordan (Anderssen St. Ingbert). Der Sonderpreis des besten Seniors ging an Heinz Wirtz (Saarbrücker Gambit). Bester Jugendlicher wurde Cedric Holle (Reti Heusweiler). Unter den vier weiblichen Teilnehmerinnen konnte sich Madlen Ramm (Caissa Schwarzenbach) den Preis der besten Dame erspielen.

Auch vier DWZ Preise wurden ausgespielt: Die Gruppe unter DWZ 2000 gewann Wolfgang Weirich (SV Königskrone Hülzweiler). Unter DWZ 1800 siegte Elmar Brust (Rochade Saarlouis). Die Wertungsgruppe unter 1600 konnte Tobias Zengerle (SC GEMA St. Ingbert) für sich entscheiden. In der kleinsten Gruppe unter 1400 gewann Marius Berang (SC GEMA St. Ingbert).

Somit wurden 12 Geldpreise ausgespielt, doch alle weiteren Teilnehmer mußten nicht mit leeren Händen nach Hause gehen. Der Ausrichter hatte Sachpreise für alle Spieler organisiert und so gab es in Eppelborn nur Gewinner.

Der Gastgeber selbst war mit 14 Spielern am Start. Bester Eppelborner wurde Timo Groß mit 4 Punkten auf Rang 17. Ebenfalls 4 Punkte erspielten seine Vereinskameraden Wilhelm Schloß und Volker Hahn. Mit 3 Punkten waren die Eppelborner Hermann Schloß, Mike Hübschen, Werner Groß, Christopher Dickmann, Marie Christine Tinnes und Thomas Trienens mehr oder weniger zufrieden. Jonas Klesen und Andreas Resch schafften immerhin 2,5 Punkte. Katrin Lange und Steven Maas kamen auf 2 Punkte und Johnny Kobier auf 1 Punkt.

Zur Siegerehrung konnte der Ortsvorsteher von Eppelborn, Herr Berthold Schmitt, begrüßt werden. Er überbrachte die Neujahrsgrüße der Gemeinde Eppelborn und ging auch auf die Zukunft des Turniers ein. Das Vereinslokal des Ausrichters wird geschlossen, das Turnier wird 2013 somit eine andere Örtlichkeit finden müssen. Der Ortsvorsteher sicherte hierzu seine Unterstützung zu und so wird es am 06. Januar 2013 ein neues Turnier geben. Hier trifft man genau auf den 3-Königs-Tag und sicher wieder auf mehr Teilnehmer.

Thomas Klesen, Fotos Timo Groß

Endstand nach der 7. Runde

Rang	Teilnehmer	Verein/Ort	Punkte	Buchh
1.	Belkhodja,Slim	1950 Remagen	6,5	33,0
2.	Spengler,Hanno	SC Turm Winterbaqch	5,5	34,5
3.	Becker,Thomas	SC Turm Winterbach	5,5	32,0
4.	Schütz,Thomas	SC Turm Winterbach	5,5	30,0
5.	Jordan,Michael	SC Anderssen St Ingbert	5,0	33,0
6.	Busche,Stefan	SvG Saarbrücken	5,0	30,0
7.	Weirich,Wolfgang	SV KK Hülzweiler	5,0	29,5
8.	Wolf,Ulrich	SC Caissa Schwarzenbach	5,0	29,0
9.	Hell,Manfred	SC Turm Winterbach	5,0	27,0
10.	Krpan,Karlo	SG 1927 Ens Dorf	4,5	31,5
11.	Dudek,Christoph	SV Steinitz Püttlingen	4,5	29,0
12.	Faas,Dominik	SV Steinitz Püttlingen	4,5	28,5
13.	Brust,Elmar	Rochade Saarlouis	4,5	26,5
14.	Prautzsch,Harald	Turm Wadern	4,5	24,5
15.	Oberhofer,Andre	Saarbrücker Gambit	4,0	32,5
16.	Lukas,Hubertus	SC Turm Siersbursburg	4,0	27,5
17.	Groß,Timo	SC 1928 Eppelborn	4,0	26,0
18.	Holle,Cedric	SC Reti Heusweiler	4,0	26,0
19.	Friedrich,Elias	SC GEMA St.Ingbert	4,0	25,5
20.	Siebert,Viktor	SC Turm Illingen	4,0	25,5
21.	Schloß,Wilhelm	SC 1928 Eppelborn	4,0	25,5
22.	Wirtz,Heinz	Saarbrücker Gambit	4,0	24,0
23.	Weidinger,Dietmar	SGes Merzig 1896	4,0	23,5
24.	Fink,Manfred	Saarbrücker Gambit	4,0	23,0
25.	Hahn,Volker	SC 1928 Eppelborn	4,0	21,5
26.	Zengerle,Tobias	SC GEMA St.Ingbert	3,5	24,0
27.	Berrang,Marius	SC GEMA St.Ingbert	3,5	21,0
28.	Christmann,Walter	LaskerKirkel	3,5	20,5
29.	Welter,Bernhard	SGeM Bexbach	3,0	26,5
30.	Danisch,Christian	SGes Merzig 1896	3,0	26,0
31.	Schloß,Hermann	SC 1928 Eppelborn	3,0	25,5
31.	Paul,Thorsten	Saarbrücker Gambit	3,0	25,5
33.	Hübschen,Mike	SC 1928 Eppelborn	3,0	23,5
34.	Groß,Werner	SC 1928 Eppelborn	3,0	23,5
35.	Dickmann,Christop	SC 1928 Eppelborn	3,0	22,0
36.	Ramm,Madlen	SC Caissa Schwarzenbach	3,0	20,5
37.	Gordziel,Martin	SvG Saarbrücken	3,0	20,5
38.	Tinnes,Marie-Chri	SC 1928 Eppelborn	3,0	20,0
39.	Trienens,Thomas	SC 1928 Eppelborn	3,0	19,5
40.	Klesen,Jonas	SC 1928 Eppelborn	2,5	23,5
41.	Leonhardt,Herbert	SC 1920 Dudweiler	2,5	22,0
42.	Resch,Andreas	SC 1928 Eppelborn	2,5	22,0
43.	Mertes,Cristoph		2,5	20,5
44.	Lange,Katrin	SC 1928 Eppelborn	2,0	21,0
45.	Maas,Steven	SC 1928 Eppelborn	2,0	18,5
46.	Bickelmann,Horst	SV Königskrone	2,0	18,5
47.	Hörner,Marvin	SV KK Hülzweiler	2,0	17,0
48.	Holle,Niklas	SC Reti Heusweiler	2,0	17,0
49.	Lauer,Karl-Heinz	SC Wustweiler	2,0	14,0
50.	Kobier,Johnny	SC 1928 Eppelborn	1,0	20,0
51.	Stenzel,Monika	Turm Wadern	1,0	17,5



Bild oben links: Siegerehrung mit Ortsvorsteher Berthold Schmitt und dem 2.Vorsitzenden Timo Groß; Bild rechts: Eppelborner Duell Schloß, H und Trienens; Bild unten: Blick in den gefüllten Turniersaal

